

Archiv bezpečnostních složek

Městská správa VB Praha

I – 1, I – 2, I – 3, I – 4, I – 5, I – 6, I – 7, I – 8, I – 9,
I – 10, I – 11, I – 11/1, I – 11/2

1945 – 1966

sdružený a skupinový inventář

čísla evidenčních listů NAD: 531, 532, 533, 534, 535, 536, 537, 538,
539, 540, 541, 542, 543

evidenční číslo pomůcky: 27/1 – 13

Ján Soták, Jozef Parimucha

Spišské Podhradí 1980

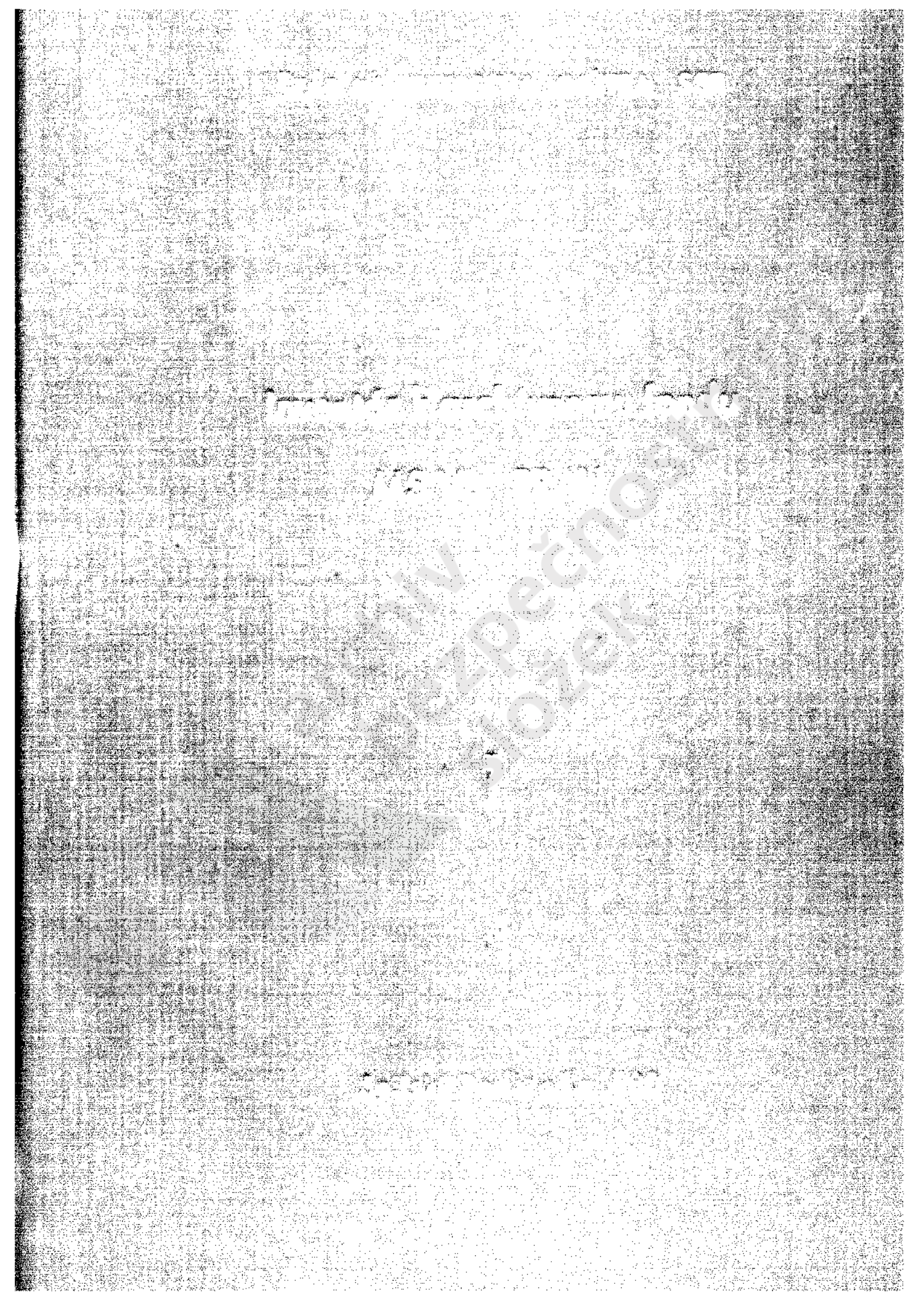

Štáb Ministerstva vnútra Slovenskej socialistickej republiky

Číslo: ŠT - 042/AS-1980

Výtlačok číslo : 3

~~-----~~

INVENTÁR K ARCHÍVNEMU FONDU

MS - VB

PRÁHA

I

SPÍŠSNÉ PODNADIE

U V O D

Porážkou fašizmu na jar roku 1945 začala sa nová etapa v dejinách našich národov, etapa charakterizovaná kvalitatívne odlišnými spoločenskými vzťahmi od etapy predvojnovej. Prebiehajúca národná a demokratická revolúcia položila základy výstavby nášho štátu smerom k socialistickému zriadeniu.

Presuny síl našej spoločnosti, predovšetkým však postavenie Komunistickej strany Česko-slovenska, zabezpečovali nastápený kurz vývoja i napriek všetkým snahám opozičných a reakčných síl, ktoré sa usilovali o zachovanie predvojnového spoločensko-ekonomického poriadku.

Košický vládny program prijatý dňa 5.4.1945 vládou Národného frontu, predstavoval v tejto dobe základnú politickoprávnu normu. Stanovil pokiaľ o štátny aparát ide, včítane bezpečnosti, že po oslobodení našej republiky ukončia činnosť protektorátne orgány a úrady, že bude vytvorený nový aparát predovšetkým na podklade národných výborov.

Hlavnú zásluhu na budovaní nového bezpečnostného aparátu mala Komunistická strana Česko-slovenska, ktorá presadzovala rozbitie bývalých bezpečnostných zborov a presadzovala vytvorenie Zboru národnej bezpečnosti.

Na základe vládneho nariadenia č. 4/1945 Zb. zo dňa 5.5.1945 a výnosu Ministerstva vnútra číslo 3700-26/6-45-V/4 zo dňa 30.6.1945 boli zrušené bývalé bezpečnostné zbory a vznikol na území Čiech a Moravy Zbor národnej bezpečnosti, ktorý podľa platných právnych predpisov a nariadení príslušných štátnych orgánov udržiaval na území Čiech a Moravy verejný poriadok a verejnú bezpečnosť.

Nový Zbor národnej bezpečnosti bol vybúvaný na týchto základoch :

- a/ v bezpečnostnom aparáte boli ponechaní, tí príslušníci bývalých bezpečnostných zborov, ktorí sa počas okupácie neskompromitovali ;
- b/ do bezpečnosti boli získaní príslušníci partizánskych a revolučných jednotiek a osoby, ktoré sa vrátili z koncentračných a internačných táborov po preverení štátnej a mravnej spoľahlivosti.

V Zbore národnej bezpečnosti po preverení a očiste boli ponechaní i príslušníci vtedajších bezpečnostných zborov četníctva, štátnej polície a obecnej výkonnej polície.

Zbor národnej bezpečnosti až do vydania zákona č. 149/1947 Zb. zo dňa 11.7.1947 o národnej bezpečnosti opierať svoju činnosť o upravený zákon o četníctve č. 299/1920 Zb. zo dňa 14.4.1920, o zákon č. 28/1928 Zb. zo dňa 31.1.1928 o četníctve a o zboroch stráže bezpečnosti a upravenej inštrukcie četníctva.

Postupnou výstavbou bezpečnostného aparátu od roku 1945 do vybudovania zákona o národnej bezpečnosti č. 149/1947 Zb. sa vytvorili organizačne samostatné jednotlivé bezpečnostné zložky. Zbor národnej bezpečnosti, ktorý v podstate zaisťoval poriadkovú službu, podieľal sa na boji proti tzv. malej kriminalite a špeciálnymi útvarmi vykonával ochranu štátnych hraníc. Ďalej boli vytvorené kriminálne, štátobezpečnostné a spravodajské zložky. Všetky zložky mali po vertikálnej línii vybudovaný samostatný aparát. V organizácii bezpečnostného aparátu sa prejavovali určité odlišnosti v Čechách a na Slovensku. Vyplývali z rozdielneho historického vývoja v rokoch 1938-1945 a tiež z toho, že v tejto dobe platili iné trestnoprávne predpisy v Čechách a na Morave, a iné na Slovensku.

V organizačnej štruktúre správnymi úradmi v predfebruárovom období boli :

- Ministerstvo vnútra, Povereníctvo vnútra, zemské národné výbory, okresné národné výbory / okresné správne komisie / a miestne národné výbory.

Ich pôsobnosť pokiaľ ide o bezpečnosť bola formulovaná v Košickom vládnom programe a vládnom nariadení č. 4/1945 Zb. zo dňa 5. 5. 1945 o voľbe a právomoci národných výborov, kde bola národným výborom sverená právomoc spravovať všetky verejné záležitosti.

Zákonom o národnej bezpečnosti č. 149/1947 Zb. a vládny nariadením č. 299/1947 Zb. zo dňa 19.12. 1947 bola národným výborom ako správnym úradom národnej bezpečnosti / § 1 Zák. č. 149/1947 Zb. / sverená úloha chrániť verejnú bezpečnosť. Týmto zákonom bol súčasne zriadený jednotný Zbor národnej bezpečnosti, ako výkonný orgán národných výborov pre ochranu verejnej bezpečnosti / § 5 /. Riadením bezpečnostných zložiek na jednotlivých národných výboroch bol poverený člen správnej komisie - bezpečnostný referent / § 3 / . Národným výborom bola sverená úloha riadiť službu Zboru národnej bezpečnosti a dohľad nad jej vykonávaním / § 15 / . Vo veciach výcviku, vyučovania,

disciplíny a kontroly služby bol Zbor podriadený svojim veliteľom / § 16 /. V miestach, kde národný výbor vykonával pôsobnosť okresného národného výboru bolo možné podľa § 4 zriaďovať úradovne národnej bezpečnosti týchto národných výborov. Z toho vyplývala v jednotlivých orgánoch bezpečnostných zložiek / nižších než na úrovni ministerstva vnútra a Povereníctva vnútra / zásada dvojakej podriadenosti a to k vyšším článkom zložky a k národným výborom.

Na základe vládneho nariadenia č. 4/1945 Zb. zo dňa 5.5.1945 zriadil minister vnútra Hlavné veliteľstvo ZNB so sídlom v Prahe. Výnosom MV číslo 3700-26/6-45-V/4 zo dňa 30.6.1945 bolo do Hlavného veliteľstva ZNB včlenené Generálne veliteľstvo uniformovanej polície. Do pôsobnosti Hlavného veliteľstva ZNB patrila predovšetkým starostlivosť o udržiavanie vojenského poriadku a disciplíny, výcvik a vyučovanie členov ZNB, spojovacia a spravodajská služba, zabezpečovanie ochrany štátnych hraníc, osveta, mravnopolitická výchova, osobné záležitosti zboru, výzbroj a výstroj, lekárska starostlivosť a intendenčná služba.

Hlavné veliteľstvo ZNB bolo od začiatku organizačne začlenené do Ministerstva vnútra, ako jedné z jeho oddelení, a to najskôr ako VI. oddelenie / V/6 / V. odboru MV /Verejná bezpečnosť/.

od 1.1.1945 po rozdelení tohto odboru výnosom MV P-1231/1-24/11-45 na odboxy Va a Vb, ako 3. oddelenie / Va/3 / odboru Va.

Na čele Hlavného veliteľstva ZNB, ako oddelenia V/6, neskoršie Va/3 stál vo funkcii hlavného veliteľa ZNB dôstojník zboru, ktorého ustanovoval na návrh prezident republiky. Prvým hlavným veliteľom ZNB bol pplk.ing. Antonín SAMBŠ, ktorý bol do tejto funkcie ustanovený dňom 8.5.1945. Pplk. SAMBŠ zastával túto funkciu do 8.11.1945, kedy bol na vlastnú žiadosť uvoľnený výnosom MV č. P-1271-6/11-45 zo dňa 8.11.1945. Týmto výnosom poveril minister vnútra vedením oddelenia V/6 a funkciou hlavného veliteľa ZNB mjr. Oldřicha KRYŠTOFA dovtedajšieho veliteľa Pohotovostného pluku 1 NB.

Boli zriadené Zemské veliteľstvá v Prahe a Brne. V Ostrave bola zriadená expositúra Zemského veliteľstva ZNB v Brne.

Dňom 15.10.1945 boli zriadené oblasťné veliteľstvá ZNB, v sídlach krajských súdov a podliehali im spravidla všetky okresné veliteľstvá ZNB s ich stanicami patriacimi do obvodu krajského súdu. Oblasťné veliteľstvá ZNB boli podriadené priamo zemskému veliteľstvu.

Do pôsobnosti Zemského veliteľstva ZNB v Prahe patrilo 17 oblastných veliteľstiev, Zemského veliteľstva ZNB v Brne 5 a do pôsobnosti expositúry v Ostrave 2 oblastné veliteľstvá. Odlišná organizácia bola v Prahe, kde bolo zriadené Miestne veliteľstvo ZNB.

Okresné veliteľstvá ZNB boli zriaďované pre obvod pôsobnosti správnych úradov a Národnej bezpečnosti I. stolice. V ich čele stál okresný veliteľ, ktorý bol vojenským predstaveným všetkých staníc v okrese.

Stanice ZNB a miestne veliteľstvá ZNB boli najnižším článkom organizácie ZNB, ktoré vykonávali výkon služby. V čele stanice ZNB stál veliteľ s vymedzenými právami a povinnosťami. Vo väčších mestách boli zriaďované miestne veliteľstvá ZNB, ktorých bolo v roku 1947 celkom 43. Okrem týchto útverov boli zriaďované cestné kontrolné stanice, eskortné stanice, pohotovostné stanice a pohraničné stanice ZNB.

V rokoch 1946 - 1947 v Čechách a na Morave bolo :

2 418	staníc ZNB	24 189	prísl.
26	cest.kontr.staníc	357	prísl.
161	okresných veliteľstiev	736	prísl.
26	oblastných veliteľstiev	585	prísl.
3	zemské veliteľstvá	1 168	prísl.
1	Hlavné veliteľstvo	218	prísl.
3	pohotovostné pluky ZNB	4 570	prísl.
1	Pohraničný útvar 9 600	5 807	prísl.
			<hr/>
			37 630 prísl.

V tomto prehľade nie sú zahrnuté číselné stavy príslušníkov kriminálnej služby a to z dôvodu, že v týchto rokoch bola kriminálna služba samostatná.

Na základe výnosu MV č. 3700-12/7-45-V/5 zo dňa 30.7.1945 o organizácii kriminálnej služby bola zriadená kriminálna služba na území ČSR. Podľa tohto výnosu, kriminálna služba t.j. vyšetrenie trestných činov súdnych a boj proti zločinnosti, prináleží k zvláštnym úkonom NB. Úlohy kriminálnej služby vykonávalo ministerstvo vnútra prostredníctvom Kriminálnej

ústredne, zemské národné výbory zemskými a
oblastnými kriminálnymi úradovňami, okresné
národné výbory okresnými kriminálnymi úra -
dovňami a orgánmi Zboru národnej bezpečnosti.

Ministerstvu vnútra prislúchalo podľa
výnosu, jednotné riadenie kriminálnej služby
popríklad jej priamy výkon.

Zemské, oblastné a okresné kriminál -
ne úradovne boli výkonnými orgánmi krimi -
nálnej služby. Týmto výnosom právne zanik -
lo dovtedajšie Generálne veliteľstvo neuni -
formovanej polície a inšpektoráty neunifor -
movanej polície. Ich pôsobnosť prešla na
Kriminálnu ústredňu pri ministerstve vnút -
ra a na zemské národné výbory - zemské
kriminálne úradovne.

Podľa zákona č. 149/1947 Zb. zo dňa
11.7.1947 o NB sa kriminálnou službou ro -
zumel " Boj proti zločinnosti, predovšet -
kým šetrenie trestných činov súdnych
/ úkony prípravného konania podľa trest -
ného poriadku /, okrem trestných činov
v štátobezpečnostnej oblasti ". Týmto zá -
konom bolo tiež stanovené, že Ministerstvo

vnútra vykonáva úlohy kriminálnej služby prostredníctvom kriminálnej ústredne, ktorá bola pri ňom zriadená ako výkonná zložka. Vecná pôsobnosť kriminálnej ústredne bola v súlade s výnosom MV z 30.7.1945 v organizácii kriminálnej služby a predpisom o dočasnej vnútornej organizácii kriminálnej služby. Pokiaľ ide o priamy výkon služby, Kriminálna ústredňa na základe zákona č. 149/1947 Zb. vykonávala v jednotlivých ústredniach vyšetrovanie niektorých trestných činov napr. falšovanie peňazí, umeleckých diel, obchodu so ženami a deťmi, rozširovanie pornografie a stíhanie medzinárodných zločincov. Miestna pôsobnosť Kriminálnej ústredne sa vzťahovala na Čechy a na Moravu. Úprava jej pôsobnosti na Slovensko bola v predpisoch o dočasnej vnútornej organizácii kriminálnej služby vyhradená neskorším právnym predpisom. K predpokladanej právnej úprave však v predfebruárovom období nedošlo. Kriminálna ústredňa svoj vplyv na Slovensku uplatňovala prostredníctvom Kriminálnej ústredne v Bratislave, ktorá podľa vlastného výkonu služby riadila a zaisťovala výkon kriminálnej služby na Slovensku.

Zemské kriminálne úradovne samotný výkon služby nevykonávali. Priamy výkon služby vykonávali oblasťné a okresné kriminálne úradovne.

Stanice ZNB vykonávali vyšetrenie trestných činov menšej závažnosti a vykonávali neodkladné opatrenia pri všetkých ostatných trestných činoch. Po odbornej stránke výkonu kriminálnej služby príslušníci staníc ZNB, boli riadení svojimi veliteľmi. Riadili sa však všeobecnými, alebo zvláštnymi pokynmi a smernicami kriminálnej ústredne a príslušnej kriminálnej úradovne.

Bývalé Policačné riaditeľstvo a Kriminálna ústredňa žandárstva v Bratislave, boli na základe nariadenia Predsedníctva Slovenskej národnej rady č. 6, 7 zo dňa 23.2.1945 zlúčené v jeden výkonný orgán, ako Kriminálna ústredňa Slovenska s právami a povinnosťami Kriminálnej ústredne MV v Prahe, avšak s pôsobnosťou pre územie Slovenska.

Na Slovensku neboli zriadené oblasťné a okresné kriminálne úradovne. Výkon kriminálnej služby na vidieku a v menších mestách bol i naďalej vykonávaný 17 pátracími stanicami oblasťných veliteľstiev NB. Tento stav trval až do 1.1.1949, kedy došlo k územnému rozdeleniu ČSR na správne celky-kraje. Od tejto doby je na Slovensku jednotná organizácia bezpečnostnej a kriminálnej služby. Kriminálna ústredňa v Bratislave zanikla a jej úlohy prevzala Kriminálna ústredňa MV v Prahe, ktorá sa v tej dobe stala jediným riadiacím, kontrolným a výkonným orgánom kriminálnej a kriminalistickej služby.

Zákon č. 286/1948 Zb. zo dňa 21. 12. 1948 uložil ministerstvu vnútra, národným výborom a Zboru národnej bezpečnosti úlohy, chrániť ľudovodemokratické zriadenie, strážiť štátne hranice, zaisťiť bezpečnosť osôb, majetku a udržiavať verejný poriadok.

Nový zákon dôsledne vykonal zásadu jednotnosti Zboru národnej bezpečnosti. Zákon č. 149/1947 Zb. taktiež stanovil zásadu jednotnosti v ZNB, ale ponechal oblasťné a okresné kriminálne úradovne oddelené od oblasťných a okresných veliteľstiev ZNB.

Zákonom číslo 286/1948 Zb. zo dňa 21.12.1948 o národnej bezpečnosti boli zrušené predpisy, ktoré mu odporovali, najmä zákon číslo 149/1947 Zb. zo dňa 11.7.1947 o NB, čím došlo k zrušeniu úradovní národnej bezpečnosti, oblasťných a okresných kriminálnych úradovní.

Po februári 1948 pre Zbor národnej bezpečnosti bol postavený celý rad nových úloh. Po znárodnení podnikov pripadla úloha ich ochrany a tým aj ochrany socialistického vlastníctva. Po vykonaní pozemkovej reformy / úloha spojená so socializáciou dediny /, dochádzalo k aktivizácii vnútorných a vonkajších nepriateľov, k sabotážnym akciám, diverziám a terorom. Do popredia vystupovala otázka cirkví, ktoré

sa prikláňali na stranu reakcie. Bolo treba vykonať očistu cirkevného aparátu. Novo vzniknutá situácia ovplyvňovala a špecifikovala tretnú činnosť, ktorá prerástla hranice preto bolo treba vykonať koncentráciu a špecializáciu bezpečnostných síl.

V rokoch 1949-1954 dochádzalo k postupnej prestavbe celého bezpečnostného aparátu. Vládnym nariadením č. 48/1950 Zb. zo dňa 23.5.1950 bolo zriadené Ministerstvo národnej bezpečnosti. Jeho výkonnými orgánmi sa stali Veliteľstvo Štátnej bezpečnosti a Veliteľstvo Verejnej bezpečnosti. V krajoch boli zriadené krajské veliteľstvá Štátnej bezpečnosti. V okresoch okresné veliteľstvá Verejnej bezpečnosti. Na základe týchto opatrení bol bezpečnostný aparát riadený vo vertikálnej línii. Súčasne došlo k zriadeniu Vnútornej a Pohraničnej stráže. Toto obdobie v ktorom sa začala formovať zložka Verejnej bezpečnosti, sa vyznačuje celým radom reorganizácií a všeobecným znižovaním číselných stavov príslušníkov Zboru.

Tak ako bolo uvedené, vydaním zákona číslo 286/1948 Zb. o NB a na základe územného rozdelenia ČSR na nové správne celky / kraje a okresy/ k 1.1.1949 boli zrušené úradovne NB a oblasťné a okresné kriminálne úradovne boli včlenené do novoorganizovaných útvarov v krajoch a na okresoch. Výkon kriminálnej služby na krajských veliteľstvách VB vykonávali IV. oddelenia a na okresných veliteľstvách VB II. referáty. Kriminálna ústredňa sa stala štvrtým sektorom Veliteľstva VB.

Vládnym nariadením č. 77/1953 Zb. zo dňa 11.9.1953 bolo zrušené ministerstvo národnej bezpečnosti a bezpečnostné zložky boli včlenené do reorganizovaného ministerstva vnútra. Súčasne bola vytvorená Hlavná správa Verejnej bezpečnosti v Prahe ako riadiaci orgán výkonu Verejnej bezpečnosti v celoštátnom merítku. Rozkazom MV číslo 196/1953 zo dňa 31.12.1953 bola dňom 1.1.1954 vyhlásená nová organizácia bezpečnostných zložiek. V krajoch boli zriadené krajské správy MV a v okresoch okresné oddelenia MV. Tieto nové celky v podstate predstavovali štátnu bezpečnosť, zlučené ekonomické, spojovacie a v neskorších rokoch i kádrové odbory zložiek štátnej a Verejnej bezpečnosti podriadené náčelníkovi KS MV. Taktiež krajské správy VB / neskoršie správy VB / sa

stali súčasťami krajských správ MV. Podobná organizácie vznikli na okresoch s úpravami v podmienkach okresu.

Boj proti trestnej činnosti bol vykonávaný novovytvorenými odborami na HS VB a krajských správach VB /neskoršie KS MV správach VB/ a na okresných oddeleniach VB /neskoršie OC-MV-C VB/. S organizačnými zmenami sa menil i obsah práce Verejnej bezpečnosti. Vedľa tradičných foriem a metód práce orgánov používaných v boji proti kriminálnej trestnej činnosti, sa začalo s vykonávaním agentúrnooperatívnej práce. Na Hlavnej správe VB a správach VB bol zriadený zvláštny operatívno-pátrací odbor, ktorého činnosťou mimo ďalších úloh bolo sledovanie podozrivých osôb z trestnej činnosti, spracovávanie ustanoviek a ďalšie operatívne úlohy.

Koncom roku 1953 bol jednotný kriminálny odbor rozdelený na odbor boja proti všeobecnej kriminalite a na odbor boja proti hospodárskej kriminalite. Obsah

a organizácia práce oboch odborov boli upravené na základe novovzniknutých podmienok a charakteru trestnej činnosti, proti ktorej mali obidva odbory bojovať. Rovnako úsek kriminálnej techniky prechádzal organizačnými úpravami. Do roku 1953 súčasťou IV. sektoru Veliteľstva VB /bývale Kriminálna ústredňa/ bolo i technické oddelenie. Po vytvorení Hlavnej správy VB bol zriadený samostatný vedeckotechnický odbor Hlavnej správy VB s vymedzenými právami a povinnosťami až na najnižšie útvary VB. V tejto dobe boli na správach VB zriadené samostatné technické odd. /skupiny/, ktoré boli v ďalšom období zaradené k vyšetrovacím odborom správ VB a neskoršie sa stali opäť samostatné.

K organizačným zmenám došlo i na úseku vyšetrovania kriminálnej trestnej činnosti. V období rokov 1945-1949 Zbor národnej bezpečnosti prevzal systém prípravného konania predošlých bezpečnostných a justičných aparátov. Vidiecke stanice ZNB samostatne objasňovali širší rozsah skutkových podstat, mestské útvary VB sa špecializovali na poriadkovú službu a spracovávali len skutočne drobnú

kriminalitu. Kriminálna služba objasňovala závažnú kriminálnu trestnú činnosť. Stanice ZNB zbierali materiálne dôkazy a spracovávali len informatívne výpovede svedkov a poškodených. Záverečná správa mala oficiálne označenie "UDANIE". Úradovne kriminálnej služby mimo zaštieňovania materiálnych dôkazov vyhotovovali i protokoly o výpovediach svedkov a podozrivých. Ich záverečná správa mala názov "TRESTNÁ OZNÁMENIE".

Organizačné zmeny v rokoch 1949-1954 ovplyvnili a zmenili vtedajší systém vyšetrovania kriminálnych trestných činov. Zákonom č. 87/1950 Zb. zo dňa 12.7.1950 o trestnom konaní súdnom došlo k zlúčeniu funkcie štátnych žalobcov a vyšetrojúcich sudcov do aparátu prokuratúry. Prokuratúra bola vyčlenená z rezortu ministerstva spravodlivosti a vybudovaná ako monolitný objektívny orgán nad zachovávaním zákonnosti.

Rozkazom náčelníka HS VB č. 64/1953 bol zriadený nový samostatný vyšetrovací odbor HS VB. V priebehu roka 1954 boli

rozdelené útvary kriminálnej služby i na podriadených útvaroch a vytvorené vyšetrovacie skupiny na okresných oddeleniach VB. Čdvtedy sa vlastným vyšetrovaním zaoberali výhradne len pracovníci zaradení na vyšetrovacích súťažiach. Bolo to interné opatrenie Verejnej bezpečnosti preto, že v trestnom poriadku ich existencie ešte nebola zakotvená.

Uniformovaná časť Verejnej bezpečnosti bola v novej organizácii VB riadená odborom vonkovej služby na HS VB, správach VB a referátom vnútornej služby na okresných oddeleniach VB. Jej sily sa koncentrovali na obvodných, újazdnych a pohraničných odd. VB, ktoré boli dislokované len v miestach, kde ich existencia bola nevyhnutne potrebná. Inak základnými výkonnými útvarmi boli okresné odd. VB a ich vysunutými orgánmi vonkovej služby na vidieku a v miestach boli okrskoví zmocnenci VB. Vo veľkých mestách bolo okrem okrskových zmocnencov zriadená hliadková služba. Ich spoločným, predovšetkým preventívnym poslaním bolo zabezpečenie ochrany verejného poriadku, predchádzanie a zamedzovanie trestnej činnosti. Tieto základné

články činnosti VB boli riadené smernicami a inštrukciami. Okresková služba bola riadená "Smernicami pre činnosť OZ VB", hliadková služba "Poriadkom hliadkovej služby". V ďalšom období boli obvodné a újezdné odd. VB postupne rušené z dôvodov znižovania číselných stavov príslušníkov VB.

K organizačným zmenám došlo i v dopravnej službe VB. Existujúce cestné kontrolné stanice ZNB v Čechách a na Morave boli dislokované spravidla vo vtedajších sídlach oblastných kriminálnych úradovní s podriadenosťou OV NB a pôsobnosťou v niekoľkých okresoch. Po vzniku krajského zriadenia boli zriaďované i v sídlach krajov. Až do roku 1950 cestné kontrolné stanice plnili len funkciu priameho dozoru nad cestnou premávkou, v podstate ako stanice ZNB. Postupným rozvojom motorizmu došlo k ďalšej špecializácii dopravnej služby. Na základe uznesenia kolégie ministrov národnej bezpečnosti zo dňa 10. 6. 1952 bola dopravná služba organizovaná už ako špeciálny úsek.

Pri Hlavnej správe VB bol zriadený odbor dopravnej služby a do jeho pôsobnosti

patrilo zabezpečovanie bezpečnosti cestnej premávky a dopravného poriadku na celom území ČSR. Na správach VB boli taktiež zriadené odbory dopravnej služby s vymedzenými riadiacimi a výkonnými úlohami v rámci krajov. Boli zrušené cestné kontrolné stanice a pri niektorých okresných oddeleniach VB, boli zriadené dopravné oddiely riadené odborními dopravnej služby krajských správ VB. Úlohou týchto dopravných oddielov bolo vykonávať dozor nad cestnou premávkou v obvode niekoľkých susedných okresných odd. VB. Od roku 1946 do 1.4.1953 dopravná agenda patrila do pôsobnosti ministerstva dopravy. Do roku 1951 neboli vôbec vykonávané kontroly technického stavu motorových vozidiel s výnimkou klasifikačných technických prehliadok vykonávaných orgánmi ČSĽA. Na okresných národných výboroch bol vedený len prehľad vydaných vodičských preukazov. ONV vykonávali na návrh orgánov VB trestný postih vodičov a rozhodovali o odobrati vodičských preukazov pre stratu spoľahlivosti, schopnosti a spôsobilosti.

Z iniciatívy ministerstva národnej obrany sekretariát ÚV KSČ uznesením zo dňa

3.9.1952 uložil ministromi národnej bezpečnosti prevziať od ministerstva dopravy väčšiu časť pôsobnosti vo veciach cestnej premávky a do 31.12.1952 zriadiť dopravné inšpektoráty. Vzhľadom k zložitej problematike dopravné inšpektoráty začali svoju činnosť podľa nových predpisov a zásad od 1. 7. 1953. Dopravným inšpektorátom bolo uložené viesť evidenciu motorových vozidiel, vykonávať technické prehliadky motorových vozidiel, vykonávať výmenu vodičských preukazov, zaviest' evidenciu vodičov, vykonávať skúšky vodičov, vydávať a odoberať vodičské preukazy a trestať za priestupky v cestnej premávke. Týmto bol trestný postih vodičov úplne vyňatý z pôsobnosti národných výborov a daný do pôsobnosti Verejnej bezpečnosti.

Vládnym nariadením číslo 54/1954 Zb. zo dňa 7.4.1954 bola vymedzená pôsobnosť v otázkach cestnej premávky medzi ministerstvom vnútra, ministerstvom dopravy a ostatnými rezortmi. Týmto bol dopravným inšpektorátom daný právny podklad.

Rozkazom ministra národnej bezpečnosti č. 68/1953 zo dňa 24.4.1953 boli zriadené útvary Verejnej bezpečnosti na Železnici. Týmto rozkazom bol pri Hlavnnej správe VB zriadený 7. Železničný odbor, ďalej 6. oblastných železničných odborov VB /v Košiciach, Bratislave, Prahe, Ostrave, Ústí nad Labem a Pizní/ a 19. Železničných odd. VB. Tieto útvary boli nezávislé na krajských správach VB, ŠtB a na ich podriadených útvaroch i keď medzi nimi bola stanovená vzájomná súčinnosť. Ich riadiacim orgánom bola Hlavná správa Verejnej bezpečnosti.

Tajným rozkazom ministra vnútra č. 197/1953 zo dňa 31.12.1953 boli od 1.1.1954 zriadené krajské správy ministerstva vnútra a dovtedajšie organizácie krajských správ Štátnej bezpečnosti, krajských správ Verejnej bezpečnosti a krajských oddelení nápravných zariadení zanikla. Mestská správa VB Praha mala upravenú organizačnú štruktúru na podmienky hlavného mesta, s tým, že bol systemizovaný tiež oddiel poriečnej služby a oddiel riadenie dopravy.

Rozkazom ministra vnútra č. 32/1956 zo dňa 1.3.1956 bol vydaný Štatút verejnej bezpečnosti a Štatút Hlavnej správy VB. Obsah činnosti a organizácie VB stanovený v rozkaze MV č. 197/1953 napriek novovzniknutých podmienkam v roku 1953, bol v týchto štatútoch v pôvodnom rozsahu zachovaný. Rozkazom MV č. 88/1957 zo dňa 24.6.1957 boli stanovené zmeny v organizácii VB. V uvedenom rozkaze z dôvodov zjednodušenia administratívy útvarov, hlavne oddelení VB, od 1.7.1957 vykonané boli nasledujúce zmeny v organizácii VB :

- bol zrušený odbor dopravného inšpektorátu a zlúčený s odborom vonkovej služby na odbor "Vonkovej a dopravnej služby " ;
- zrušený povoľovací odbor a zlúčený s operatívno pátracím na odbor "Operatívno pátrací a povoľovací " ;
- štatisticko evidenčné odd. / skupina / pri správach VB, bolo začlenené ako zvláštne odd. / skupina / do vnútorného odboru / odd. / správ Verejnej bezpečnosti ;
- kriminálnotechnická skupina a funkcia pyrotechnika / detektor pri povoľovacom odbore správy VB/ bola začlenená do vyšetrovacieho odboru správy VB ;

- pátranie po osobách, veciach, ilegálnom držaní zbraní, jedoch a vybušninách bolo pri odd. VB /OO MV/ vykonávané vnútornou skupinou, kde za tým účelom bol vytvorený orgán kriminálnej služby ;
- v súčasnosti VB na železnici bolo zrušené sledovanie, ustanovka a povolovací systém. Tieto úlohy boli naďalej vykonávané príslušnými útvarmi HS VB, SVB a O VB. Náčelníkom odd. VB bola ponechaná právomoc, aby v tých okresoch, kde to bezpečnostná situácia vyžaduje využívali pri šetrení prípadov za prísneho zachovania špecializácie práce operatívnych pracovníkov, podľa danej bezpečnostnej situácie a bez rozdielu na to, či sa bude jednať o kriminálnu, alebo hospodársku trestnú činnosť ;
- v súvislosti s územnou reorganizáciou v roku 1960 bola upravená organizácia krajských správ MV, okresných odd. MV a im podriadených útvarov vrátane VB. Táto úprava bola vykonaná na základe rozkazu MV č. 1/1960 zo dňa 2.3.1960. Rozkaz stanovil novú organizáciu súčasti MV v krajoch a okresoch v súlade s prestavbou územnej organizácie štátu. Uvedený rozkaz stanovil, že

súčasťami krajských správ MV sú príslušné súčasťami VB, a tiež súčasťami ekreovaných odd. MV sú odd. VB.

Rozkazom MV č. 6/1963 zo dňa 13.3. 1963 bol dňom 16.3.1963 zrušený politický aparát vo Verejnej bezpečnosti. Týmto rozkazom bolo na HS VB zriadené odd. tlače a propagácie. Redakcia časopisu "BEZPEČNOSŤ" bola vyčlenená, ako samostatná. Rozkazom MV č. 29/1963 zo dňa 27.9.1963 bola zrušená správa VBŽ pri HS VB, oblasťné želez. odbory VB, Železničné odd. VB a k 1.10.1963 boli včlenené do organizačnej štruktúry jednotlivých odborov a oddelení HS VB, SVB a O VB. V dôležitých železničných uzloch, boli ponechané železničné odd. VB priamo riadené OO-MV - O VB.

Rozkazom MV č. 3/1964 zo dňa 19.1.1964 boli postupne zriaďované obvodné odd. VB, ako základné organizačné útvary VB, namiesto týchto rozkazom zrušených okrskových zmocnencov VB. Obvodné odd. VB boli rozdelené do troch typov s príslušným systemizovaným stavom príslušníkov.

V roku 1966 boli vykonané organizačné úpravy z dôvodov, aby štruktúra bezpečnosti bola v súlade s potrebami súčasnej etapy vývoja socialistickej spoločnosti. Rozkazom MV č. 12/1966 zo dňa 24.3.1966 boli krajské správy MV zrušené a zriadené krajské správy Zboru národnej bezpečnosti, ktoré majú tieto organizačné útvary :

- útvary výkonného aparátu / odbor rozvedky, správa ŠtB, správa VB /
- útvary vyšetrovania / odbor vyšetrovania ŠtB a VB /
- štábne útvary.

V okresoch boli zrušené okresné odd. MV a zriadené okresné odd. VB. Súčasne bola stanovená nová organizácia a postavenie okresného odd. VB, ktoré bolo organizačne členené :

1/ Útvary výkonného aparátu :

- I. skupina - všeobecná kriminalita
- II. skupina - hospodárska kriminalita
- III. skupina - dopravná služba
- IV. skupina - správna

2/ Útvary vyšetrovania / skupina vyšetrovania /

Ďalej bola zriadená funkcia pomocníka náčelníka okresného odd. VB pre verejný poriadok a v pohraničných okresoch funkcie inšpektorov hraničnej služby pre pohraničné odd. VB. Boli zriadené štábne útvary a útvary služieb :

- sekretariát ;
- hospodárske skupiny ;
- spojovacie skupiny .

Týmto rozkazom boli na okresných odd. VB zriadené okresné odd. pasov a víz a okremní splnomocnenci tlačového dozoru, ako samostatné útvary.

Organizačná štruktúra, postavenie a úlohy Správy vyšetrovania verejnej bezpečnosti, odborov vyšetrovania na správach verejnej bezpečnosti a skupín vyšetrovania na okresných odd. VB boli stanovené Rozkazom ministra vnútra číslo 36/1966.

Federalizácia štátu uskutočnená dňom 1.1.1969 si vyžiadala v organizácii Zboru národnej bezpečnosti určité zmeny, avšak tieto sa v podstate nedotýkali organizačnej štruktúry krajských správ ZNB.

Archívne materiály spracované v tomto inventári vznikli z činnosti Mestskej správy VB, ako aj jej predchodcov. Zachovaný písomný materiál dokumentuje vznik, vývoj a činnosť nového bezpečnostného aparátu Zboru národnej bezpečnosti na území hlavného mesta ČSSR Prahy.

Archívne fondy sú zaraďované podľa obvodných oddelení VB v číselnom poradí. Do obvodných oddelení boli zaradené ako podfondy bývalé mestské oddelenia VB a iné útvary, ktoré zanikli v rámci územnej reorganizácie v roku 1960.

Fond obsahuje archívne materiály z obdobia rokov 1945 - 1966. Na základe pokynu náčelníka Organizačnej a vnútornej správy ministerstva vnútra SSR číslo SVS-0104/R-1974 zo dňa 14.6. 1974 bola vykonaná vnútorná skartácia služobných pomôcok / indexov /, ktoré nemajú služobný ani historický význam.

Archívne materiály vzniknuté z činnosti útvarov dislokovaných na území Prahy boli odovzdané do rezortného archívu 16. 11.1973 a 20.12.1973.

Pri spracovávaní fondov a podfondov bolo použité nasledovné zaradenie archiválií :

- a/ sluhobné knihy
- b/ spisy
- c/ spisové pomôcky

Archívny materiál bol spracovaný podľa zásady, že súbor písomností každého samostatného útvaru tvorí archívny fond, alebo podfond. Inventárne jednotky boli vytvárané podľa tematických celkov, v niektorých prípadoch podľa čísiel jednaciích protokolov, každý protokol je zaznačovaný ako samostatná inventárna jednotka a u vyšetrovacích spisov inventárnu jednotku tvorí archívna krabica.

Vo fonde MS VB Praha boli archiválie zaraďované chronologicko - numericky. Fond obsahuje protokoly udalostí, jednacie protokoly, spisy vyšetrovacích spisov, denníky vyšetrovacích spisov a len veľmi málo písomností všeobecnej povahy.

Archiválie z fondu MS VB Praha, hlavne opisy vyšetrovacích spisov dokumentujú určité vývojové obdobie z hľadiska vývoje kriminality, úroveň práce a dosiahnuté výsledky v rokoch 1949 - 1966, po línii Verejnej bezpečnosti.

Pri spracovávaní tohto fondu bol sledovaný cieľ stručne a výstižne oboznámiť záujemcov so vznikom a organizačnou výstavbou bezpečnostného aparátu a tým aj s pôvodcami písomného materiálu, z činnosti ktorých vznikol archívny fond MS VB Praha.

ZOZNAM ARCHÍVNÝCH FONDŮV

Por. číslo	Název	Značka fondu
1	PRAHA 1 - Obvodné odd.VB	I - 1
2	PRAHA 3 - Mestské odd.VB	I - 1/1
3	PRAHA 2 - Obvodné odd.VB	I - 2
4	PRAHA 12 - Mestské odd.VB	I - 2/1
5	PRAHA 3 - Obvodné odd. VB	I - 3
6	PRAHA 11 - Mestské odd.VB	I - 3/1
7	PRAHA 4 - Obvodné odd. VB	I - 4
8	PRAHA 14 - Mestské odd.VB	I - 4/1
9	PRAHA 15 - Mestské odd.VB	I - 4/2
10	PRAHA 5 - Obvodné odd.VB	I - 5
11	PRAHA 4 - Mestské odd.VB	I - 5/1
12	PRAHA 16 - Mestské odd.VB	I - 5/2
13	PRAHA 6 - Obvodné odd. VB	I - 6
14	PRAHA 5 - Mestské odd. VB	I - 6/1
15	PRAHA 7 - Obvodné odd. VB	I - 7
16	PRAHA 7 - Vel.stanice ZNB	I - 7/1
17	PRAHA 7 - Vel.stanice ZNB	I - 7/2

18	PRAHA 7 - Vel.stanice ZUB	I - 7/3
19	PRAHA 8 - Obvodné odd.VB	I - 8
20	PRAHA 8 - Stanica VB	I - 8/1
21	PRAHA 9 - Obvodné odd. VB	I - 9
22	PRAHA 10 - Obvodné odd.VB	I - 10
23	PRAHA 13 - Mestské odd.VB	I - 10/1
24	PRAHA - Mestská správa VB	I - 11
25	PRAHA - Oblastná kriminálna úradovňa	I - 11/1
26	PRAHA - Oblastný železničný odbor	I - 11/2

Obvodné oddelenie VB

PRAHA 1

I - 1

Inven- tárne číslo	Obsah inventárnej jednotky	Číselné rozpätie	Časové rozpätie	Číslo arch. krab.
1	Protokol udalostí		1950-1951	
2	Protokol udalostí		1951	
3	Protokol udalostí		1951	
4	Protokol udalostí		1951-1952	
5	Protokol udalostí		1952	
6	Protokol udalostí		1952	
7	Protokol udalostí		1952-1953	
8	Protokol udalostí		1953	
9	Protokol udalostí		1953	
10	Protokol udalostí		1953	
11	Protokol udalostí		1953-1954	
12	Protokol udalostí		1954	
13	Protokol udalostí		1954-1955	

14	Protokol udalostí	1955
15	Protokol udalostí	1955-1956
16	Protokol udalostí	1956
17	Protokol udalostí	1956-1957
18	Protokol udalostí	1957
19	Protokol udalostí	1957-1958
20	Protokol udalostí	1958
21	Protokol udalostí	1958-1959
22	Protokol udalostí	1959
23	Protokol udalostí	1959-1960
24	Protokol udalostí	1960
25	Protokol udalostí	1960
26	Protokol udalostí	1960
27	Protokol udalostí	1960
28	Protokol udalostí	1960
29	Protokol udalostí	1961
30	Protokol udalostí	1961
31	Protokol udalostí	1961
32	Protokol udalostí	1961
33	Protokol udalostí	1961
34	Protokol udalostí	1961-1962
35	Protokol udalostí	1962
36	Protokol udalostí	1962
37	Protokol udalostí	1962
38	Protokol udalostí	1962
39	Protokol udalostí	1962

F/I-1

40	Vyšetřovací spisy	1-55	1961	1
41	Vyšetřovací spisy	56- 100	1961	2
42	Vyšetřovací spisy	101- 129	1961	3
43	Vyšetřovací spisy	131- 180	1961	4
44	Vyšetřovací spisy	181- 210	1961	5
45	Vyšetřovací spisy	211- 250	1961	6
46	Vyšetřovací spisy	251- 285	1961	7
47	Vyšetřovací spisy	286- 310	1961	8
48	Vyšetřovací spisy	311- 344	1961	9

49	Vyšetřovací spisy	345- 380	1961	10
50	Vyšetřovací spisy	381- 399	1961	11
51	Vyšetřovací spisy	401- 449	1961	12
52	Vyšetřovací spisy	451- 508	1961	13
53	Vyšetřovací spisy	510- 560	1961	14
54	Vyšetřovací spisy	561- 600	1961	15
55	Vyšetřovací spisy	601- 629	1961	16
56	Vyšetřovací spisy	630- 650	1961	17
57	Vyšetřovací spisy	651- 681	1961	18
58	Vyšetřovací spisy	682- 699	1961	19

59	Vyšetřovací spisy	701- 741	1961	20
60	Vyšetřovací spisy	742- 770	1961	21
61	Vyšetřovací spisy	771- 810	1961	22
62	Vyšetřovací spisy	812- 845	1961	23
63	Vyšetřovací spisy	846- 880	1961	24
64	Vyšetřovací spisy	881- 898	1961	25
65	Vyšetřovací spisy	903- 931	1961	26
66	Vyšetřovací spisy	932- 960	1961	27
67	Vyšetřovací spisy	961- 982	1961	28
68	Vyšetřovací spisy	983- 1030	1961	29

69	Vyšetřovací spisy	1031- 1060	1961	30
70	Vyšetřovací spisy	1061- 1100	1961	31
71	Vyšetřovací spisy	1101- 1141	1961	32
72	Vyšetřovací spisy	1142- 1181	1961	33
73	Vyšetřovací spisy	1-37	1962	34
74	Vyšetřovací spisy	38- 74	1962	35
75	Vyšetřovací spisy	75- 116	1962	36
76	Vyšetřovací spisy	117- 145	1962	37
77	Vyšetřovací spisy	146- 205	1962	38
78	Vyšetřovací spisy	206- 226	1962	39

79	Vyšetřovací spisy	206- 226	1962	40
80	Vyšetřovací spisy	227- 245	1962	41
81	Vyšetřovací spisy	246- 279	1962	42
82	Vyšetřovací spisy	280- 310	1962	43
83	Vyšetřovací spisy	311- 351	1962	44
84	Vyšetřovací spisy	352- 380	1962	45
85	Vyšetřovací spisy	381- 400	1962	46
86	Vyšetřovací spisy	401- 425	1962	47
87	Vyšetřovací spisy	426- 442	1962	48
88	Vyšetřovací spisy	444- 470	1962	49

89	Vyšetřovací spisy	471- 500	1962	50
90	Vyšetřovací spisy	501- 524	1962	51
91	Vyšetřovací spisy	526- 562	1962	52
92	Vyšetřovací spisy	563- 589	1962	53
93	Vyšetřovací spisy	590- 612	1962	54
94	Vyšetřovací spisy	614- 625	1962	55
95	Vyšetřovací spisy	626- 644	1962	56
96	Vyšetřovací spisy	645- 670	1962	57
97	Vyšetřovací spisy	671- 713	1962	58
98	Vyšetřovací spisy	715- 750	1962	59

99	Vyšetřovací spisy	751- 789	1962	60
100	Vyšetřovací spisy	790- 825	1962	61
101	Vyšetřovací spisy	828- 864	1962	62
102	Vyšetřovací spisy	865- 900	1962	63
103	Vyšetřovací spisy	903- 950	1962	64
104	Vyšetřovací spisy	951- 980	1962	65
105	Vyšetřovací spisy	981- 1015	1962	66
106	Vyšetřovací spisy	1016- 1050	1962	67
107	Vyšetřovací spisy	1051- 1086	1962	68
108	Vyšetřovací spisy	1087- 1124	1962	69

109	Vyšetřovací spisy	1127- 1167	1962	70
110	Vyšetřovací spisy	1168- 1210	1962	71
111	Protokol obyčejný		1949	
112	Protokol obyčejný		1950	
113	Protokol obyčejný		1950	
114	Protokol obyčejný		1950	
115	Protokol obyčejný		1950	
116	Protokol obyčejný		1950	
117	Protokol obyčejný		1950	
118	Protokol obyčejný		1950-1951	
119	Protokol obyčejný		1951	
120	Protokol obyčejný		1951	
121	Protokol obyčejný		1951-1952	
122	Protokol obyčejný		1952	
123	Protokol obyčejný		1952	
124	Protokol obyčejný		1952	
125	Protokol obyčejný		1952	
126	Protokol obyčejný		1952-1953	
127	Protokol obyčejný		1953	
128	Protokol obyčejný		1953	
129	Protokol obyčejný		1953	
130	Protokol obyčejný		1953	
131	Protokol obyčejný		1953-1954	
132	Protokol obyčejný		1953-1954	
133	Protokol obyčejný		1954	
134	Protokol obyčejný		1954	

135	Protokol obyčejný	1954
136	Protokol obyčejný	1954
137	Protokol obyčejný	1954-1955
138	Protokol obyčejný	1954-1955
139	Protokol obyčejný	1954-1955
140	Protokol obyčejný	1955
141	Protokol obyčejný	1955
142	Protokol obyčejný	1955
143	Protokol obyčejný	1955
144	Protokol obyčejný	1955-1956
145	Protokol obyčejný	1956
146	Protokol obyčejný	1956
147	Protokol obyčejný	1956
148	Protokol obyčejný	1957
149	Protokol obyčejný	1957
150	Protokol obyčejný	1957
151	Protokol obyčejný	1957-1958
152	Protokol obyčejný	1958
153	Protokol obyčejný	1958
154	Protokol obyčejný	1958
155	Protokol obyčejný	1958
156	Protokol obyčejný	1959
157	Protokol obyčejný	1959
158	Protokol obyčejný	1959
159	Protokol obyčejný DTČ	1959-1961
160	Protokol obyčejný	1960
161	Protokol obyčejný	1960
162	Protokol obyčejný	1960
163	Protokol obyčejný	1960

164	Protokol obyčajný	1960
165	Protokol obyčajný	1960
166	Protokol obyčajný	1961
167	Protokol obyčajný	1961
168	Protokol obyčajný	1961
169	Protokol obyčajný	1961
170	Protokol obyčajný	1961
171	Protokol obyčajný	1961-1962
172	Protokol obyčajný	1962
173	Protokol obyčajný	1962
174	Protokol obyčajný	1962
175	Protokol obyčajný	1962
176	Protokol obyčajný	1962
177	Protokol obyčajný	1962
178	Protokol tajný	1950-1951
179	Protokol tajný	1951
180	Protokol tajný	1951
181	Protokol tajný	1951-1953
182	Protokol tajný	1953
183	Protokol tajný	1953

Železničné oddelenie VB

PRAHA

F/I-1

184	Vyšetrovacie spisy	128	1954	72
185	Vyšetrovacie spisy	102+ 375	1955	

186	Vyšetřovací spisy	280+ 384	1956	72
187	Vyšetřovací spisy	180- 502	1957	
188	Vyšetřovací spisy	285- 456	1958	
189	Vyšetřovací spisy	244	1959	
190	Vyšetřovací spisy	159	1960	
191	Vyšetřovací spisy	104- 461	1961	73
192	Vyšetřovací spisy	109- 431	1962	

Mestské oddelenie VB

PRÁVA 3

I - 1/1

Inven- tárne číslo	Obsah inventárnej jednotky	Číselné rozpätie	Časové rozpätie	Číslo arch. krab.
1	Protokol udalostí		1951	
2	Protokol udalostí		1951-1952	
3	Protokol udalostí		1952-1953	
4	Protokol udalostí		1953	
5	Protokol udalostí		1953	
6	Protokol udalostí		1953	
7	Protokol udalostí		1953	
8	Protokol udalostí		1953-1954	
9	Protokol udalostí		1953-1954	
10	Protokol udalostí		1954	
11	Protokol udalostí		1954	
12	Protokol udalostí		1954-1955	
13	Protokol udalostí		1955	

14	Protokol udalostí	1955-1956
15	Protokol udalostí	1956
16	Protokol udalostí	1956-1957
17	Protokol udalostí	1957
18	Protokol udalostí	1957-1958
19	Protokol udalostí	1958-1959
20	Protokol udalostí	1959
21	Protokol udalostí	1959-1960
22	Protokol obyčejný	1950-1951
23	Protokol obyčejný	1951
24	Protokol obyčejný	1951
25	Protokol obyčejný	1951-1952
26	Protokol obyčejný	1952-1953
27	Protokol obyčejný	1953
28	Protokol obyčejný	1953
29	Protokol obyčejný	1953
30	Protokol obyčejný	1953
31	Protokol obyčejný	1953
32	Protokol obyčejný	1953
33	Protokol obyčejný	1953-1954
34	Protokol obyčejný	1953-1954
35	Protokol obyčejný	1954
36	Protokol obyčejný	1954
37	Protokol obyčejný	1954
38	Protokol obyčejný	1954
39	Protokol obyčejný	1954
40	Protokol obyčejný	1954-1955
41	Protokol obyčejný	1955
42	Protokol obyčejný	1955

43	Protokol obyčejný	1955	
44	Protokol obyčejný	1955-1956	
45	Protokol obyčejný	1956	
46	Protokol obyčejný	1956	
47	Protokol obyčejný	1956-1957	
48	Protokol obyčejný	1957	
49	Protokol obyčejný	1957	
50	Protokol obyčejný	1957-1958	
51	Protokol obyčejný	1958	
52	Protokol obyčejný	1958	
53	Protokol obyčejný	1958-1959	
54	Protokol obyčejný	1959	
55	Protokol obyčejný	1959	
56	Protokol obyčejný	1959-1960	
57	Protokol tajný	1950-1951	
58	Protokol tajný	1951	
59	Protokol tajný	1952	
60	Protokol tajný	1952-1953	
61	Protokol tajný	1953	
62	Protokol tajný	1953	
63	Protokol tajný	1954	
	G/I-1/1		
64	Spisy obyčejné- - denník příj. a vydajových dokladov - inventár vnút. a intendač. materiálu - kniha stálej zálohy	1958-1960	1

Obvodné oddelenie VB

Práha 2

I - 2

Inven- tárne číslo	Obsah inventárnej jednotky	Číselné rozpätie	Časové rozpätie	Číslo arch. krab.
1	Protokol udalostí		1952-1953	
2	Protokol udalostí		1953-1954	
3	Protokol udalostí		1954	
4	Protokol udalostí		1954	
5	Protokol udalostí		1954	
6	Protokol udalostí		1955	
7	Protokol udalostí		1955	
8	Protokol udalostí		1955-1956	
9	Protokol udalostí		1956	
10	Protokol udalostí		1956	
11	Protokol udalostí		1957-1958	
12	Protokol udalostí		1958	
13	Protokol udalostí		1958	

14	Protokol udalostí	1958-1959
15	Protokol udalostí	1959
16	Protokol udalostí	1959
17	Protokol udalostí	1959-1960
18	Protokol udalostí	1960
19	Protokol udalostí	1960
20	Protokol udalostí	1960-1961
21	Protokol udalostí	1961
22	Protokol udalostí	1961-1962
23	Protokol udalostí	1962
24	Protokol udalostí	1962-1963

F/1-2

25	Vyšetřovací spisy	2529	1954	1
26	Vyšetřovací spisy	2501- 2665	1955	
27	Vyšetřovací spisy	2666- 2800	1955	2
28	Vyšetřovací spisy	2801- 2974	1955	3
29	Vyšetřovací spisy	2979- 3200	1955	4
30	Vyšetřovací spisy	3217- 3344	1955	5

31	Vyšetřovací spisy	3345- 3593	1955	6
32	Vyšetřovací spisy	3608- 3762	1955	7
33	Vyšetřovací spisy	3765- 4000	1955	8
34	Vyšetřovací spisy	4001- 4260	1955	9
35	Vyšetřovací spisy	2507- 3040	1956	10
36	Vyšetřovací spisy	3043- 3629	1956	11
37	Vyšetřovací spisy	2501- 2542	1957	12
38	Vyšetřovací spisy	2543- 2599	1957	13
39	Vyšetřovací spisy	2602- 2700	1957	14

40	Vyšetřovací spisy	2701- 2737	1957	15
41	Vyšetřovací spisy	2738- 2800	1957	16
42	Vyšetřovací spisy	2801- 2839	1957	17
43	Vyšetřovací spisy	2840- 2899	1957	18
44	Vyšetřovací spisy	2902- 2947	1957	19
45	Vyšetřovací spisy	2948- 3000	1957	20
46	Vyšetřovací spisy	3001- 3044	1957	21
47	Vyšetřovací spisy	3045- 3099	1957	22
48	Vyšetřovací spisy	3101- 3150	1957	23
49	Vyšetřovací spisy	3151- 3200	1957	24

50	Vyšetřovací spisy	3201- 3270	1957	25
51	Vyšetřovací spisy	3271- 3333	1957	26
52	Vyšetřovací spisy	2502- 2733	1958	27
53	Vyšetřovací spisy	2734- 2997	1958	28
54	Vyšetřovací spisy	3007- 3314	1958	29
55	Vyšetřovací spisy	2516- 2990	1959	30
56	Vyšetřovací spisy	2991- 3217	1959	31
57	Vyšetřovací spisy	2502- 3140	1960	32
58	Vyšetřovací spisy	2505- 3249	1961	33
59	Vyšetřovací spisy	2539- 3111	1962	34

60	Protokol obyčejný	1950-1951
61	Protokol obyčejný	1950-1951
62	Protokol obyčejný	1951
63	Protokol obyčejný	1951-1952
64	Protokol obyčejný	1952
65	Protokol obyčejný	1952
66	Protokol obyčejný	1952
67	Protokol obyčejný	1953
68	Protokol obyčejný	1953
69	Protokol obyčejný	1953
70	Protokol obyčejný	1953
71	Protokol obyčejný	1953
72	Protokol obyčejný	1953
73	Protokol obyčejný	1953-1954
74	Protokol obyčejný	1954
75	Protokol obyčejný	1954
76	Protokol obyčejný	1954
77	Protokol obyčejný	1954
78	Protokol obyčejný	1954
79	Protokol obyčejný	1954-1955
80	Protokol obyčejný	1954-1955
81	Protokol obyčejný DI	1954-1955
82	Protokol obyčejný DI	1954-1955
83	Protokol obyčejný OP	1955
84	Protokol obyčejný	1955
85	Protokol obyčejný	1955
86	Protokol obyčejný	1955
87	Protokol obyčejný	1955

88	Protokol obyčejný	1956
89	Protokol obyčejný	1956
90	Protokol obyčejný	1956
91	Protokol obyčejný	1956
92	Protokol obyčejný	1957
93	Protokol obyčejný	1957
94	Protokol obyčejný	1957
95	Protokol obyčejný	1957
96	Protokol obyčejný	1957-1958
97	Protokol obyčejný	1958
98	Protokol obyčejný	1958
99	Protokol obyčejný	1958
100	Protokol obyčejný	1958
101	Protokol obyčejný	1958-1959
102	Protokol obyčejný	1959
103	Protokol obyčejný	1959
104	Protokol obyčejný	1959
105	Protokol obyčejný	1960
106	Protokol obyčejný	1960
107	Protokol obyčejný	1960
108	Protokol obyčejný	1960
109	Protokol obyčejný	1961
110	Protokol obyčejný	1961
111	Protokol obyčejný	1961
112	Protokol obyčejný	1961
113	Protokol obyčejný	1961
114	Protokol obyčejný	1962
115	Protokol obyčejný	1962
116	Protokol obyčejný	1962
117	Protokol obyčejný	1962

118	Protokol tajný	1951
119	Protokol tajný	1951-1952
120	Protokol tajný	1952
121	Protokol tajný	1952
122	Protokol tajný	1952-1953
123	Protokol tajný	1952-1953
124	Protokol tajný	1953
125	Protokol tajný	1953
126	Protokol tajný	1953
127	Denník vyšetovania	1950-1951
128	Denník vyšetovania	1951-1952
129	Denník vyšetovania	1952-1953
130	Denník vyšetovania	1953-1954
131	Denník vyšetovania	1954-1955

— " —
miestech 1860 - 1883/29
miestech 1465 - 1488/85
adri. + aut. 1465 - 1488/85

1956 bal. 50

1954 - 1955

1951 - 1967 bal. 218

Mestské oddelenie VB

PLANA 12

I - 2/1

Inven- tárne číslo	Obsah inventárnej jednotky	Číselné rozpätie	Časové rozpätie	Číslo arch. krab.
1	Protokol udalostí		1951	
2	Protokol udalostí		1951-1952	
3	Protokol udalostí		1952	
4	Protokol udalostí		1952-1953	
5	Protokol udalostí		1953	
6	Protokol udalostí		1953	
7	Protokol udalostí		1953-1954	
8	Protokol udalostí		1954-1955	
9	Protokol udalostí		1955	
10	Protokol udalostí		1955-1956	
11	Protokol udalostí		1956-1958	
12	Protokol udalostí		1958-1959	
13	Protokol udalostí		1959	
14	Protokol udalostí		1959-1960	

F - 2/1

15	Vyšetřovací spisy	17171- 17490	1955	1
16	Vyšetřovací spisy	17501- 17853	1955	2
17	Vyšetřovací spisy	17002- 17223	1956	3
18	Vyšetřovací spisy	17238- 17628	1956	4
19	Vyšetřovací spisy	17001- 17044	1957	5
20	Vyšetřovací spisy	17046- 17100	1957	6
21	Vyšetřovací spisy	17101- 17169	1957	7
22	Vyšetřovací spisy	17172- 17266	1957	8
23	Vyšetřovací spisy	17271- 17323	1957	9

24	Vyšetřovací spisy	17324- 17384	1957	10
25	Vyšetřovací spisy	17385- 17449	1957	11
26	Vyšetřovací spisy	17450- 17490	1957	12
27	Vyšetřovací spisy	17022- 17466	1959	13
28	Vyšetřovací spisy	17004- 17085	1960	14
29	Protokol obyčejný		1950-1951	
30	Protokol obyčejný		1951	
31	Protokol obyčejný		1951	
32	Protokol obyčejný		1951-1952	
33	Protokol obyčejný		1952	
34	Protokol obyčejný		1952	
35	Protokol obyčejný		1952	
36	Protokol obyčejný		1952	
37	Protokol obyčejný		1952-1953	
38	Protokol obyčejný		1953	
39	Protokol obyčejný		1953	
40	Protokol obyčejný		1953	
41	Protokol obyčejný		1953	
42	Protokol obyčejný		1953	
43	Protokol obyčejný		1953-1954	

44	Protokol obyčejný		1954
45	Protokol obyčejný		1954
46	Protokol obyčejný		1954
47	Protokol obyčejný	DI	1954
48	Protokol obyčejný	OP	1954
49	Protokol obyčejný	DI	1954-1955
50	Protokol obyčejný	OP	1954-1955
51	Protokol obyčejný		1954-1955
52	Protokol obyčejný		1955
53	Protokol obyčejný		1955
54	Protokol obyčejný		1955
55	Protokol obyčejný		1955-1956
56	Protokol obyčejný	OP	1956
57	Protokol obyčejný		1956
58	Protokol obyčejný		1956
59	Protokol obyčejný		1956
60	Protokol obyčejný		1957
61	Protokol obyčejný		1957
62	Protokol obyčejný		1957
63	Protokol obyčejný		1957
64	Protokol obyčejný		1957
65	Protokol obyčejný		1958
66	Protokol obyčejný		1958
67	Protokol obyčejný		1958
68	Protokol obyčejný		1958
69	Protokol obyčejný		1958
70	Protokol obyčejný		1958
71	Protokol obyčejný		1959
72	Protokol obyčejný		1959

73	Protokol obyčajný	1959
74	Protokol obyčajný	1960
75	Protokol tajný	1950
76	Protokol tajný	1950-1951
77	Protokol tajný	1952
78	Protokol tajný	1953
79	Protokol tajný	1953
80	Denník vyšetrovania	1946-1947
81	Denník vyšetrovania	1947-1948
82	Denník vyšetrovania	1949-1950
83	Denník vyšetrovania	1951
84	Denník vyšetrovania	1952
85	Denník vyšetrovania	1953-1954
86	Denník vyšetrovania	1954-1956

Obvodné oddelenie VB

PLANA 3

I - 3

Inven- tárne číslo	Obsah inventárnej jednotky	Číselné rozpätie	Časové rozpätie	Číslo arch. krab.
1	F/I - 3 Vyšetrovacie spisy	15601- 15629	1960	1
2	Vyšetrovacie spisy	15630- 15679	1960	2
3	Vyšetrovacie spisy	15682- 15718	1960	3
4	Vyšetrovacie spisy	15719- 15752	1960	4

5	Vyšetřovací spisy	15754- 15787	1960	5
6	Vyšetřovací spisy ZTRATA VYŠ. SPISU KOLAR J. [REDACTED] 1894	15788- 15819	1960	6
7	Vyšetřovací spisy	15826- 15855	1960	7
8	Vyšetřovací spisy	15857- 15897	1960	8
9	Vyšetřovací spisy	15901- 15944	1960	9
10	Vyšetřovací spisy	5002- 5043	1961	10
11	Vyšetřovací spisy	5044- 5099	1961	11
12	Vyšetřovací spisy	5101- 5133	1961	12
13	Vyšetřovací spisy	5134- 5200	1961	13
14	Vyšetřovací spisy	5201- 5227	1961	14

15	Vyšetřovací spisy	5229- 5260	1961	15
16	Vyšetřovací spisy	5265- 5316	1961	16
17	Vyšetřovací spisy	5318- 5349	1961	17
18	Vyšetřovací spisy	5352- 5383	1961	18
19	Vyšetřovací spisy	5386- 5414	1961	19
20	Vyšetřovací spisy	5415- 5452	1961	20
21	Vyšetřovací spisy	5458- 5500	1961	21
22	Vyšetřovací spisy	5503- 5545	1961	22
23	Vyšetřovací spisy	5549- 5563	1961	23

24	Vyšetřovací spisy	5007- 5028	1962	24
25	Vyšetřovací spisy	5029- 5062	1962	25
26	Vyšetřovací spisy	5064- 5111	1962	26
27	Vyšetřovací spisy	5112- 5150	1962	27
28	Vyšetřovací spisy	5151- 5199	1962	28
29	Vyšetřovací spisy	5200- 5244	1962	29
30	Vyšetřovací spisy	5251- 5281	1962	30
31	Vyšetřovací spisy	5282- 5310	1962	31
32	Vyšetřovací spisy	5313- 5349	1962	32
33	Vyšetřovací spisy	5354- 5418	1962	33

34	Vyšetřovací spisy	5422- 5467	1962	34
35	Vyšetřovací spisy	5468- 5522	1962	35
36	Protokol obyčejný		1961	
37	Protokol obyčejný		1961	
38	Protokol obyčejný		1961	
39	Protokol obyčejný		1961	
40	Protokol obyčejný		1961	
41	Protokol obyčejný		1962	
42	Protokol obyčejný		1962	
43	Protokol obyčejný		1962	
44	Protokol obyčejný		1962	
45	Protokol obyčejný		1962	
46	Protokol obyčejný		1962	
47	Protokol obyčejný		1962	
48	Protokol obyčejný		1962	
49	Protokol obyčejný		1963	
50	Protokol obyčejný		1963	
51	Protokol obyčejný		1963	
52	Protokol obyčejný		1963	
53	Protokol obyčejný		1963	

Mestské oddelenie VB

Práma 11

I - 3/1

Inven- tárne číslo	Obsah inventárnej jednotky	Číselné rozpätie	Časové rozpätie	Číslo arch. kreb.
	F/I-3/1			
1	Vyšetrovacie spisy	15505- 15607	1958	1
2	Vyšetrovacie spisy	15611- 15700	1958	2
3	Vyšetrovacie spisy	15701- 15792	1958	3
4	Vyšetrovacie spisy	15793- 15892	1958	4

5	Vyšetřovací spisy	15894- 15937	1958	5
6	Vyšetřovací spisy	15941- 16017	1958	6
7	Vyšetřovací spisy	15501- 15600	1959	7
8	Vyšetřovací spisy	15602- 15696	1959	8
9	Vyšetřovací spisy	15711- 15796	1959	9
10	Vyšetřovací spisy	15797- 15862	1957	10
11	Vyšetřovací spisy	15863- 15974	1959	11
12	Vyšetřovací spisy	15502- 15600	1960	12
13	Protokol obyčejný		1956	
14	Protokol obyčejný		1956	
15	Protokol obyčejný		1956	
16	Protokol obyčejný		1957	
17	Protokol obyčejný		1957	

18	Protokol obyčajný	1957
19	Protokol obyčajný	1957
20	Protokol obyčajný	1958
21	Protokol obyčajný	1958
22	Protokol obyčajný	1958
23	Protokol obyčajný	1958-1959
24	Protokol obyčajný	1959
25	Protokol obyčajný	1959
26	Protokol obyčajný	1960
27	Protokol obyčajný	1960
28	Protokol obyčajný	1960
29	Protokol obyčajný	1960
30	Denník vyšetrovania	1950-1951
31	Denník vyšetrovania	1952-1954
32	Denník vyšetrovania	1954-1956

Obvodné oddelenie VB

PRAHA 4

I - 4

Inven- tárne číslo	Obsah inventárnej jednotky	Číselné rozsätie	Časové rozsätie	Číslo arch. krab.
1	Protokol udalostí		1960	
2	Protokol udalostí		1960-1961	
3	Protokol udalostí		1961	
4	Protokol udalostí		1961-1962	
5	Protokol udalostí		1962	
6	Protokol udalostí		1962	
7	Protokol udalostí		1963	
8	Protokol udalostí		1963	
9	Protokol udalostí		1963	
10	Protokol udalostí		1963-1964	
11	Protokol udalostí		1964	
12	Protokol udalostí		1964-1965	
13	Protokol udalostí		1965-1966	

14	Protokol obyčejný	1960
15	Protokol obyčejný	1960
16	Protokol obyčejný	1960
17	Protokol obyčejný	1960
18	Protokol obyčejný	1961
19	Protokol obyčejný	1961
20	Protokol obyčejný	1961
21	Protokol obyčejný	1961
22	Protokol obyčejný	1962
23	Protokol obyčejný	1962
24	Protokol obyčejný	1962
25	Protokol obyčejný	1962
26	Protokol obyčejný	1963
27	Protokol obyčejný	1963
28	Protokol obyčejný	1963
29	Protokol obyčejný	1964
30	Protokol obyčejný	1964
31	Protokol obyčejný	1965
32	Protokol obyčejný	1965
33	Protokol obyčejný	1966
34	Protokol obyčejný	1966
35	Protokol obyčejný	1966

Mestské oddelenie VB

PRAHA 14

I-4/1

Inven- tárne číslo	Obsah inventárnej jednotky	Číselné rozpätie	Časové rozpätie	Číslo arch. krab.
1	Protokol udalostí		1954-1955	
2	Protokol udalostí		1955-1956	
3	Protokol udalostí		1956	
4	Protokol udalostí		1956-1957	
5	Protokol udalostí		1957	
6	Protokol udalostí		1957-1958	
7	Protokol udalostí		1958	
8	Protokol udalostí		1958	
9	Protokol udalostí		1958-1959	
10	Protokol udalostí		1959-1960	
11	Protokol obyčajný		1951	
12	Protokol obyčajný		1951	
13	Protokol obyčajný		1951	
14	Protokol obyčajný		1951	

15	Protokol obyčejný	1951
16	Protokol obyčejný	1951
17	Protokol obyčejný	1951
18	Protokol obyčejný	1951
19	Protokol obyčejný	1951
20	Protokol obyčejný	1951
21	Protokol obyčejný	1951
22	Protokol obyčejný	1951
23	Protokol obyčejný	1951
24	Protokol obyčejný	1951
25	Protokol obyčejný	1952
26	Protokol obyčejný	1952
27	Protokol obyčejný	1952
28	Protokol obyčejný	1952
29	Protokol obyčejný	1952
30	Protokol obyčejný	1953
31	Protokol obyčejný	1953
32	Protokol obyčejný	1953
33	Protokol obyčejný	1953
34	Protokol obyčejný	1953
35	Protokol obyčejný	1954
36	Protokol obyčejný	1954
37	Protokol obyčejný	1954
38	Protokol obyčejný	1954
39	Protokol obyčejný	1955
40	Protokol obyčejný	1955
41	Protokol obyčejný	1955
42	Protokol obyčejný	1955

43	Protokol obyčajný	1955-1956
44	Protokol obyčajný	1956
45	Protokol obyčajný	1956
46	Protokol obyčajný	1956
47	Protokol obyčajný	1957
48	Protokol obyčajný	1957
49	Protokol obyčajný	1957
50	Protokol obyčajný	1957
51	Protokol obyčajný	1957
52	Protokol obyčajný	1957
53	Protokol obyčajný	1958
54	Protokol obyčajný	1958
55	Protokol obyčajný	1958
56	Protokol obyčajný	1959
57	Protokol obyčajný	1959
58	Protokol obyčajný	1959
59	Protokol obyčajný	1959
60	Protokol tajný	1951-1952
61	Protokol tajný	1953
62	Protokol tajný	1953-1954
63	Denník vyšetrovania	1947-1948
64	Denník vyšetrovania	1948-1950
65	Denník vyšetrovania	1950-1951
66	Denník vyšetrovania	1952-1953

Mestské oddelenie VB

/Braník /

PIAHA 15

I-4/2

Inven- tárne číslo	Obsah inventárnej jednotky	Číselné rozpätie	Časové rozpätie	Číslo arch. kreb.
1	Protokol udalostí		1954-1956	
2	Protokol udalostí		1956-1957	
3	Protokol udalostí		1957-1959	
4	Protokol udalostí		1959	
5	Protokol udalostí		1959-1960	
6	Protokol obyčajný		1951	
7	Protokol obyčajný		1952	
8	Protokol obyčajný		1952-1953	
9	Protokol obyčajný		1953	
10	Protokol obyčajný		1953-1954	
11	Protokol obyčajný		1954-1955	
12	Protokol obyčajný		1955-1956	
13	Protokol obyčajný		1956-1957	
14	Protokol obyčajný		1957	

15	Protokol obyčejný	1958
16	Protokol obyčejný	1958-1959
17	Protokol obyčejný	1959-1960
18	Protokol tajný	1949-1952
19	Protokol tajný ref.I.	1951-1952
20	Protokol tajný	1952-1953
21	Protokol tajný	1953-1954

archiv bezpečnostních složek



Obvodné oddelenie VB

PRAHA 5

I-5

Inven- tárne číslo	Obsah inventárnej jednotky	Číselné rozpätie	Časové rozpätie	Číslo arch. krab.
1	Protokol udalostí		1961-1962	
2	Protokol udalostí		1962	
3	Protokol udalostí		1962	
4	Protokol udalostí		1962-1963	
5	Protokol udalostí		1963	
6	Protokol udalostí		1963	
	F/1-5			
7	Vyšetrovacie spisy	10015- 10327	1962	1
8	Vyšetrovacie spisy	10419+ 10516	1962	2

9	Protokol obyčejný DTČ	1959-1964
10	Protokol obyčejný	1959-1960
11	Protokol obyčejný	1960
12	Protokol obyčejný	1960
13	Protokol obyčejný	1960
14	Protokol obyčejný	1961
15	Protokol obyčejný	1961
16	Protokol obyčejný	1961
17	Protokol obyčejný	1961
18	Protokol obyčejný	1962
19	Protokol obyčejný	1962
20	Protokol obyčejný	1962
21	Protokol obyčejný	1962
22	Protokol obyčejný	1962
23	Protokol obyčejný	1963
24	Protokol obyčejný	1963
25	Protokol obyčejný	1963

Mestské oddelenie VB

PRÁHA 4

I-5/1

Inven- tárne číslo	Obsah inventárnej jednotky	Číselná rozpätie	Časové rozpätie	Číslo arch. krab.
--------------------------	-------------------------------	---------------------	--------------------	-------------------------

F/I-5/1

1	Vyšetrovacie spisy	7677/40	1955	1
2	Vyšetrovacie spisy	7598/40	1956	

Mestské oddelenie VB

PRÁHA 16

I-5/2

Inven- tárne číslo	Obsah inventárnej jednotky	Číselné rozpätie	Časové rozpätie	Číslo arch. krab.
--------------------------	-------------------------------	---------------------	--------------------	-------------------------

F/I-5/2

1	Vyšetrovacie spisy	22314/40	1958	1
2	Vyšetrovacie spisy	22053+ 22238	1959	

Obvodná oddelenie VB

PRÁHA 6

I - 6

Inven- tárne číslo	Obsah inventárnej jednotky	Číselné rozpätie	Časové rozpätie	Číslo arch. krab.
1	Protokol udalostí		1950-1951	
2	Protokol udalostí		1951	
3	Protokol udalostí		1951-1952	
4	Protokol udalostí		1952-1953	
5	Protokol udalostí		1953-1954	
6	Protokol udalostí		1954-1955	
7	Protokol udalostí		1955-1956	
8	Protokol udalostí		1956-1957	
9	Protokol udalostí		1957-1958	
10	Protokol udalostí		1958-1959	
11	Protokol udalostí		1959-1960	
12	Protokol udalostí		1960	

F/I-6

13	Vyšetřovací spisy	9501- 9674	1958	1
14	Vyšetřovací spisy	9676- 9845	1958	2
15	Vyšetřovací spisy	9517- 9651	1959	3
16	Vyšetřovací spisy	9655- 9805	1959	4
17	Vyšetřovací spisy	9504- 9637	1960	5
18	Vyšetřovací spisy	9641- 9796	1960	6
19	Vyšetřovací spisy	9804- 9892	1960	7
20	Vyšetřovací spisy	9894- 10007	1960	8
21	Vyšetřovací spisy	12503- 12566	1961	9

22	Vyšetřovací spisy	12569- 12657	1961	10
23	Vyšetřovací spisy	12664- 12738	1961	11
24	Vyšetřovací spisy	12739- 12830	1961	12
25	Vyšetřovací spisy	12831- 12880	1961	13
26	Vyšetřovací spisy	12884- 12930	1961	14
27	Vyšetřovací spisy	12931- 13010	1961	15
28	Vyšetřovací spisy	13011- 13069	1961	16
29	Vyšetřovací spisy	12501- 12563	1962	17
30	Vyšetřovací spisy	12568- 12653	1962	18
31	Vyšetřovací spisy	12654- 12704	1962	19

32	Vyšetřovací spisy	12710- 12739	1962	20
33	Vyšetřovací spisy	12741- 12816	1962	21
34	Vyšetřovací spisy	12818- 12863	1962	22
35	Vyšetřovací spisy	12864- 12905	1962	23
36	Vyšetřovací spisy	12906- 12946	1962	24
37	Vyšetřovací spisy	12948- 13062	1962	25
38	Vyšetřovací spisy	13063- 13122	1962	26
39	Protokol obyčejný		1950	
40	Protokol obyčejný		1950	
41	Protokol obyčejný		1950	
42	Protokol obyčejný		1950-1951	
43	Protokol obyčejný		1951	
44	Protokol obyčejný		1951	
45	Protokol obyčejný		1951	

46	Protokol obyčejný	1952
47	Protokol obyčejný	1952
48	Protokol obyčejný	1952
49	Protokol obyčejný	1953
50	Protokol obyčejný	1953
51	Protokol obyčejný	1953
52	Protokol obyčejný	1953
53	Protokol obyčejný	1953-1954
54	Protokol obyčejný	1954
55	Protokol obyčejný	1954
56	Protokol obyčejný	1955
57	Protokol obyčejný	1955
58	Protokol obyčejný	1955-1956
59	Protokol obyčejný	1956-1957
60	Protokol obyčejný	1957
61	Protokol obyčejný	1957
62	Protokol obyčejný	1958
63	Protokol obyčejný	1958
64	Protokol obyčejný	1958
65	Protokol obyčejný	1959
66	Protokol obyčejný	1959-1960
67	Protokol obyčejný DTČ	1959-1960
68	Protokol obyčejný	1960
69	Protokol obyčejný	1960
70	Protokol tajný	1945-1947
71	Protokol tajný	1948-1951

72	Protokol tajný	1947-1949
73	Protokol tajný	1948-1949
74	Protokol tajný	1950
75	Protokol tajný	1950
76	Protokol tajný	1951
77	Protokol tajný	1952-1953
78	Denník vyšetrovania	1949-1952
79	Denník vyšetrovania	1952-1956

archív bezpečnostných
složek



Mestské oddelenie VB

PRAHA 5

I - 6/1

Inven- tárne číslo	Obsah inventárnej jednotky	Číselné rozpätie	Časové rozpätie	Číslo arch. krab.
1	Protokol udalostí		1955	
2	Protokol udalostí		1956-1957	
3	Protokol udalostí		1957-1958	
4	Protokol udalostí		1958-1959	
5	Protokol udalostí		1959-1960	
P/I-6/1				
6	Vyšetrovacie spisy	8501- 8623	1959	1
7	Vyšetrovacie spisy	8623- 9501	1959	2

8	Protokol obyčejný	1950
9	Protokol obyčejný	1950
10	Protokol obyčejný	1950
11	Protokol obyčejný	1950
12	Protokol obyčejný	1950-1951
13	Protokol obyčejný	1951
14	Protokol obyčejný	1951
15	Protokol obyčejný	1952
16	Protokol obyčejný	1952-1954
17	Protokol obyčejný	1952-1954
18	Protokol obyčejný	1952-1954
19	Protokol obyčejný	1953
20	Protokol obyčejný	1953
21	Protokol obyčejný	1954
22	Protokol obyčejný	1954
23	Protokol obyčejný DI	1954-1955
24	Protokol obyčejný	1954-1955
25	Protokol obyčejný	1954
26	Protokol obyčejný	1954-1956
27	Protokol obyčejný	1954
28	Protokol obyčejný	1954
29	Protokol obyčejný	1955
30	Protokol obyčejný	1955
31	Protokol obyčejný	1955-1956
32	Protokol obyčejný	1956
33	Protokol obyčejný	1956-1957
34	Protokol obyčejný	1957
35	Protokol obyčejný	1957-1958

36	Protokol obyčejný	1958
37	Protokol obyčejný	1958-1959
38	Protokol obyčejný	1959-1960
39	Protokol tajný	1945
40	Protokol tajný	1947-1950
41	Protokol tajný	1948
42	Protokol tajný	1948-1950
43	Protokol tajný	1950
44	Protokol tajný	1950
45	Protokol tajný	1951
46	Protokol tajný	1951
47	Protokol tajný	1950-1951
48	Protokol tajný	1952
49	Protokol tajný	1953

Obvodné oddelenie VB

PLAHA 7

I - 7

Inven- tárne číslo	Obsah inventárnej jednotky	Číselné rozpätie	Časové rozpätie	Číslo arch. krab.
1	Protokol udalostí		1954-1956	
2	Protokol udalostí		1956-1957	
3	Protokol udalostí		1957-1958	
4	Protokol udalostí		1958-1959	
5	Protokol udalostí		1959	
6	Protokol udalostí		1959-1960	
7	Protokol udalostí		1960-1961	
8	Protokol udalostí		1961	
9	Protokol udalostí		1961-1962	
10	Protokol udalostí		1962	
	F/I-7			
11	Vyšetrovacie spisy	15001- 15045	1962	1

12	Vyšetřovací spisy	15048- 15100	1962	2
13	Vyšetřovací spisy	15102- 15203	1962	3
14	Vyšetřovací spisy	15205- 15282	1962	4
15	Vyšetřovací spisy	15284- 15330	1962	5
16	Vyšetřovací spisy	15331- 15370	1962	6
17	Vyšetřovací spisy	15372- 15413	1962	7
18	Vyšetřovací spisy	15414- 15456	1962	8
19	Vyšetřovací spisy	15460- 15495	1962	9
20	Vyšetřovací spisy	15496- 15543	1962	10
21	Vyšetřovací spisy	15306- 15325	1963	11

22	Protokol obyčejný	1950
23	Protokol obyčejný	1950
24	Protokol obyčejný	1950
25	Protokol obyčejný	1950
26	Protokol obyčejný	1950
27	Protokol obyčejný	1950
28	Protokol obyčejný	1950
29	Protokol obyčejný	1950
30	Protokol obyčejný	1950
31	Protokol obyčejný	1950
32	Protokol obyčejný	1950
33	Protokol obyčejný	1950
34	Protokol obyčejný	1951
35	Protokol obyčejný	1951
36	Protokol obyčejný	1951
37	Protokol obyčejný	1952
38	Protokol obyčejný	1952
39	Protokol obyčejný	1952
40	Protokol obyčejný	1952
41	Protokol obyčejný	1952
42	Protokol obyčejný	1953
43	Protokol obyčejný	1953
44	Protokol obyčejný	1953
45	Protokol obyčejný	1953
46	Protokol obyčejný	1953
47	Protokol obyčejný	1953
48	Protokol obyčejný	1953-1954
49	Protokol obyčejný	1953-1954

50	Protokol obyčejný	1953-1955
51	Protokol obyčejný DI	1954
52	Protokol obyčejný	1954
53	Protokol obyčejný	1954
54	Protokol obyčejný	1954-1955
55	Protokol obyčejný	1954-1955
56	Protokol obyčejný	1955
57	Protokol obyčejný	1955
58	Protokol obyčejný DI	1955
59	Protokol obyčejný OP	1955-1956
60	Protokol obyčejný	1956
61	Protokol obyčejný	1956
62	Protokol obyčejný	1956
63	Protokol obyčejný	1957
64	Protokol obyčejný	1957
65	Protokol obyčejný	1957
66	Protokol obyčejný	1958
67	Protokol obyčejný	1958
68	Protokol obyčejný	1958
69	Protokol obyčejný	1958
70	Protokol obyčejný	1959
71	Protokol obyčejný	1959
72	Protokol obyčejný	1959
73	Protokol obyčejný	1959-1960
74	Protokol obyčejný	1960
75	Protokol obyčejný	1960-1961
76	Protokol obyčejný	1961

77	Protokol obyčejný	1961
78	Protokol obyčejný	1962
79	Protokol obyčejný	1962
80	Protokol obyčejný	1962
81	Protokol tajný	1950
82	Protokol tajný	1950
83	Protokol tajný	1950
84	Protokol tajný	1950-1952
85	Protokol tajný	1951-1952
86	Protokol tajný	1952

archiv bezpečnostních složek



Veliteľstvo stanice ZMB

/TRÓJA/

PRAHA 7

I-7/1

Inven- tárne číslo	Obsah inventárnej jednotky	Číselné rozpätie	Časové rozpätie	Číslo arch. krab.
1	Protokol obyčajný		1948	

- 97 -

Veliteľstvo stanice ZMB

/ MANINY /

PRÁHA 7

I - 7/2

Inven- tárne číslo	Obsah inventárnej jednotky	Číselné rozpätie	Časové rozpätie	Číslo arch. krab.
1	Protokol obyčajný		1949	
2	Protokol obyčajný		1949	
3	Protokol obyčajný		1949-1950	
4	Protokol obyčajný		1950	

Veliteľstvo stanice ZNB

/Heřmanová 57/

PRAGA 7

I - 7/3

Inven- tárne číslo	Obsah inventárnej jednotky	Číselné rozpätie	Časové rozpätie	Číslo arch. krab.
1	Protokol obyčajný		1949	

Obvodné oddelenie VB

PLAHA 8

I - 8

Inven- tárne číslo	Obsah inventárnej jednotky	Číselné rozsätie	Časové rozsätie	Číslo arch. krab.
1	Protokol udalostí		1958-1959	
2	Protokol udalostí		1959-1960	
3	Protokol udalostí		1960-1961	
4	Protokol udalostí		1961	
5	Protokol udalostí		1961-1962	
6	Protokol udalostí		1962	
7	Protokol udalostí		1962-1963	
8	Protokol udalostí		1963	
9	Protokol obyčajný		1951	
10	Protokol obyčajný		1952	
11	Protokol obyčajný		1953	
12	Protokol obyčajný		1953	
13	Protokol obyčajný		1953	
14	Protokol obyčajný DI		1953-1954	

15	Protokol obyčejný	1954
16	Protokol obyčejný	1954
17	Protokol obyčejný	1954-1955
18	Protokol obyčejný	1954-1956
19	Protokol obyčejný	1955
20	Protokol obyčejný	1955
21	Protokol obyčejný	1956
22	Protokol obyčejný	1956
23	Protokol obyčejný	1956-1957
24	Protokol obyčejný	1957
25	Protokol obyčejný	1957
26	Protokol obyčejný	1957-1958
27	Protokol obyčejný	1958
28	Protokol obyčejný	1958-1959
29	Protokol obyčejný	1958-1959
30	Protokol obyčejný	1959-1962
31	Protokol obyčejný	1959-1962
32	Protokol obyčejný	1959-1960
33	Protokol obyčejný	1960
34	Protokol obyčejný	1960
35	Protokol obyčejný	1961
36	Protokol obyčejný	1961
37	Protokol obyčejný	1961
38	Protokol obyčejný	1962
39	Protokol obyčejný	1962
40	Protokol obyčejný	1962

41	Protokol obyčajný	1962
42	Protokol obyčajný	1963
43	Protokol obyčajný	1963
44	Protokol tajný	1950-1951
45	Protokol tajný	1951-1952
46	Protokol tajný	1952
47	Protokol tajný	1952
48	Protokol tajný	1953
49	Denník vyšetovania	1950-1952
50	Denník vyšetovania	1952
51	Denník vyšetovania	1953-1954

archív bezpečnostných
složek



- 102 -

Stanica VB

/Bulovka/

PRaha 8

I - 8/1

Inven- tárne číslo	Obsah inventárnej jednotky	Časové rozpätie
1	Protokol udalostí	1953

Obvodné oddelenie VB

PRÁHA 9

I - 9

Inven- tárne číslo	Obsah inventárnej jednotky	Číselné rozpätie	Časové rozpätie	Číslo arch. krab.
1	Protokol obyčajný		1946	
2	Protokol obyčajný		1946	
3	Protokol obyčajný		1946	
4	Protokol obyčajný		1946	
5	Protokol obyčajný		1946-1948	
6	Protokol obyčajný		1947	
7	Protokol obyčajný		1947	
8	Protokol obyčajný		1947	
9	Protokol obyčajný		1947	
10	Protokol obyčajný		1947-1948	
11	Protokol obyčajný		1948	
12	Protokol obyčajný		1948	
13	Protokol obyčajný		1948	
14	Protokol obyčajný		1948-1949	

15	Protokol obyčejný	1948-1949
16	Protokol obyčejný	1948-1949
17	Protokol obyčejný	1948-1949
18	Protokol obyčejný	1949
19	Protokol obyčejný	1949-1950
20	Protokol obyčejný	1950
21	Protokol obyčejný	1950
22	Protokol obyčejný	1951
23	Protokol obyčejný	1951-1952
24	Protokol obyčejný	1952
25	Protokol obyčejný	1952
26	Protokol obyčejný	1952
27	Protokol obyčejný	1952-1953
28	Protokol obyčejný	1952-1953
29	Protokol obyčejný	1953
30	Protokol obyčejný	1953
31	Protokol obyčejný	1953-1954
32	Protokol obyčejný	1956
33	Protokol obyčejný	1956-1957
34	Protokol obyčejný	1957
35	Protokol obyčejný	1957-1958
36	Protokol obyčejný	1958
37	Protokol obyčejný	1958-1959
38	Protokol důvěrný	1946-1947
39	Protokol důvěrný	1947
40	Protokol důvěrný	1947
41	Protokol důvěrný	1947
42	Protokol důvěrný	1948

43	Protokol tajný	1949-1950
44	Protokol tajný	1950
45	Protokol tajný	1951

archiv bezpečnostních složek



Obvodné oddelenie VB

PRABA 10

I - 10

Inven- tárne číslo	Obsah inventárnej jednotky	Číselné rozpätie	Časové rozpätie	Číslo arch. krab.
1	Protokol udalostí		1953-1954	
2	Protokol udalostí		1954-1955	
3	Protokol udalostí		1955-1957	
4	Protokol udalostí		1957-1958	
5	Protokol udalostí		1959-1960	
6	Protokol udalostí		1961-1962	
	P/I-10			
7	Vyšetrovacie spisy	18001- 18036	1960	1
8	Vyšetrovacie spisy	18038- 18077	1960	2
9	Vyšetrovacie spisy	18078- 18136	1960	3

10	Vyšetřovací spisy	18137- 18182	1960	4
11	Vyšetřovací spisy	18183- 18218	1960	5
12	Vyšetřovací spisy	18220- 18260	1960	6
13	Vyšetřovací spisy	18262- 18291	1960	7
14	Vyšetřovací spisy	18294- 18330	1960	8
15	Vyšetřovací spisy	18331- 18347	1960	9
16	Vyšetřovací spisy	22501- 22542	1961	10
17	Vyšetřovací spisy	22543- 22577	1961	11
18	Vyšetřovací spisy	22578- 22620	1961	12
19	Vyšetřovací spisy	22621- 22660	1961	13

20	Vyšetřovací spisy	22662- 22694	1961	14
21	Vyšetřovací spisy	22695- 22736	1961	15
22	Vyšetřovací spisy	22737- 22797	1961	16
23	Vyšetřovací spisy	22798- 22835	1961	17
24	Vyšetřovací spisy	22837- 22862	1961	18
25	Vyšetřovací spisy	22863- 22899	1961	19
26	Vyšetřovací spisy	22901- 22928	1961	20
27	Vyšetřovací spisy	22931- 22957	1961	21
28	Vyšetřovací spisy	22961- 23000	1961	22
29	Vyšetřovací spisy	23003- 23043	1961	23
30	Vyšetřovací spisy	22503- 22558	1962	24

31	Vyšetřovací spisy	22559- 22588	1962	25
32	Vyšetřovací spisy	22589- 22623	1962	26
33	Vyšetřovací spisy	22627- 22657	1962	27
34	Vyšetřovací spisy	22659- 22691	1962	28
35	Vyšetřovací spisy	22692- 22720	1962	29
36	Vyšetřovací spisy	22721- 22772	1962	30
37	Vyšetřovací spisy	22775- 22814	1962	31
38	Vyšetřovací spisy	22816- 22869	1962	32
39	Vyšetřovací spisy	22870- 22916	1962	33
40	Vyšetřovací spisy	22919- 22961	1962	34

41	Vyšetřovací spisy	22963- 23017	1962	35
42	Vyšetřovací spisy	23018- 23038	1962	36
43	Vyšetřovací spisy	23040- 23060	1962	37
44	Protokol obyčejný		1952-1954	
45	Protokol obyčejný		1953-1954	
46	Protokol obyčejný DI		1954	
47	Protokol obyčejný		1954	
48	Protokol obyčejný		1954-1955	
49	Protokol obyčejný DI		1954-1955	
50	Protokol obyčejný		1954-1955	
51	Protokol obyčejný		1955	
52	Protokol obyčejný		1955-1956	
53	Protokol obyčejný		1955-1956	
54	Protokol obyčejný		1956	
55	Protokol obyčejný		1956	
56	Protokol obyčejný		1956-1957	
57	Protokol obyčejný		1957	
58	Protokol obyčejný		1957	
59	Protokol obyčejný		1957-1958	
60	Protokol obyčejný		1958	
61	Protokol obyčejný		1958-1959	
62	Protokol obyčejný		1959	
63	Protokol obyčejný		1959	
64	Protokol obyčejný	DTČ	1959-1962	
65	Protokol obyčejný		1960	

66	Protokol obyčejný	1960
67	Protokol obyčejný	1960
68	Protokol obyčejný	1961
69	Protokol obyčejný	1961
70	Protokol obyčejný	1961
71	Protokol obyčejný	1961
72	Protokol obyčejný	1962
73	Protokol obyčejný	1962
74	Protokol obyčejný	1962
75	Protokol obyčejný	1962
76	Protokol tajný	1954

archiv bezpečnostních složek



Mestské oddelenie VB

PLANA 13

I-10/1

Inven- tárne číslo	Obsah inventárnej jednotky	Číselné rozpätie	Časové rozpätie	Číslo arch. krab.
1	Protokol udalostí		1952	
2	Protokol udalostí		1952-1953	
3	Protokol udalostí		1953	
4	Protokol udalostí		1953-1956	
5	Protokol udalostí		1956	
6	Protokol udalostí		1956-1957	
7	Protokol udalostí		1957-1958	
8	Protokol udalostí		1958-1960	
9	Protokol udalostí		1960	
10	Protokol obyčajný		1954	
11	Protokol obyčajný		1954	
12	Protokol obyčajný DI		1954-1955	
13	Protokol obyčajný		1954-1956	
14	Protokol obyčajný		1955	

15	Protokol obyčejný	1955
16	Protokol obyčejný	1955
17	Protokol obyčejný	1956
18	Protokol obyčejný	1957
19	Protokol obyčejný	1957
20	Protokol obyčejný	1958
21	Protokol obyčejný	1958
22	Protokol obyčejný	1959
23	Protokol obyčejný	1959
24	Protokol obyčejný DTČ	1959-1960
25	Protokol obyčejný	1960
26	Protokol tajný	1953-1954

Mestská správa VB

PEANA

I - 11

Inven- tárne číslo	Obsah inventárnej jednotky	Číselné rozpätie	Časové rozpätie	Číslo arch. krab.
P/I-11				
1	Vyšetrovacie spisy	19003- 19023	1954	1
2	Vyšetrovacie spisy	30508- 30975	1954	2
3	Vyšetrovacie spisy	30985- 31236	1954	3
4	Vyšetrovacie spisy	31270- 31741	1954	4

5	Vyšetřovací spisy	10632- 11062	1955	5
6	Vyšetřovací spisy	29033- 29110	1955	6
7	Vyšetřovací spisy	29159- 29309	1955	7
8	Vyšetřovací spisy	29310- 29323	1955	8
9	Vyšetřovací spisy	29324- 29332	1955	9
10	Vyšetřovací spisy	29332- 29346	1955	10
11	Vyšetřovací spisy	29350- 29362	1955	11
12	Vyšetřovací spisy	11195- 11653	1956	12
13	Vyšetřovací spisy	20097- 29037	1956	13
14	Vyšetřovací spisy	29038- 29053	1956	14

15	Vyšetřovací spisy	29056- 29073	1956	15
16	Vyšetřovací spisy	29075- 29099	1956	16
17	Vyšetřovací spisy	29102- 29123	1956	17
18	Vyšetřovací spisy	29125- 29152	1956	18
19	Vyšetřovací spisy	29154- 29185	1956	19
20	Vyšetřovací spisy	29187- 20207	1956	20
21	Vyšetřovací spisy	20208- 20269	1956	21
22	Vyšetřovací spisy	29270- 29292	1956	22
23	Vyšetřovací spisy	29296- 29335	1956	23
24	Vyšetřovací spisy	29336- 29368	1956	24

25	Vyšetřovací spisy	29001- 29035	1957	25
26	Vyšetřovací spisy	29037- 29072	1957	26
27	Vyšetřovací spisy	29072- 29086	1957	27
28	Vyšetřovací spisy	29089- 29097	1957	28
29	Vyšetřovací spisy	29099- 29117	1957	29
30	Vyšetřovací spisy	29118- 29135	1957	30
31	Vyšetřovací spisy	29137- 29140	1957	31
32	Vyšetřovací spisy	29141- 29152	1957	32
33	Vyšetřovací spisy	29154- 29164	1957	33
34	Vyšetřovací spisy	29167- 29187	1957	34

35	Vyšetřovací spisy	29188- 29204	1957	35
36	Vyšetřovací spisy	29206	1957	36
37	Vyšetřovací spisy	29206	1957	37
38	Vyšetřovací spisy	20208- 29217	1957	38
39	Vyšetřovací spisy	29218- 29251	1957	39
40	Vyšetřovací spisy	29254- 29272	1957	40
41	Vyšetřovací spisy	29273- 29288	1957	41
42	Vyšetřovací spisy	29006- 29016	1958	42
43	Vyšetřovací spisy	29019- 29044	1958	43
44	Vyšetřovací spisy	29047- 29073	1958	44
45	Vyšetřovací spisy	29076- 29091	1958	45

46	Vyšetřovací spisy	29100- 29117	1958	46
47	Vyšetřovací spisy	29122- 29159	1958	47
48	Vyšetřovací spisy	29166- 29200	1958	48
49	Vyšetřovací spisy	20208- 20251	1958	49
50	Vyšetřovací spisy	29252- 20303	1958	50
51	Vyšetřovací spisy	29305- 29353	1958	51
52	Vyšetřovací spisy	29362- 29400	1958	52
53	Vyšetřovací spisy	29405- 29420	1958	53
54	Vyšetřovací spisy	29422- 29462	1958	54

55	Vyšetřovací spisy	29462- 29487	1958	55
56	Vyšetřovací spisy	29487- 29493	1958	56
57	Vyšetřovací spisy	29502- 29508	1958	57
58	Vyšetřovací spisy	29514- 29549	1958	58
59	Vyšetřovací spisy	29552- 29581	1958	59
60	Vyšetřovací spisy	29002- 29037	1959	60
61	Vyšetřovací spisy	29039- 29068	1959	61
62	Vyšetřovací spisy	29069- 29074	1959	62
63	Vyšetřovací spisy	29099- 29125	1959	63
64	Vyšetřovací spisy	29126- 29155	1959	64

65	Vyšetřovací spisy	29164- 29201	1959	65
66	Vyšetřovací spisy	29206- 29276	1959	66
67	Vyšetřovací spisy	29287- 29297	1959	67
68	Vyšetřovací spisy	29298- 29361	1959	68
69	Vyšetřovací spisy	29362- 29400	1959	69
70	Vyšetřovací spisy	29410- 29475	1959	70
71	Vyšetřovací spisy	29476- 29512	1959	71
72	Vyšetřovací spisy	29515- 29528	1959	72
73	Vyšetřovací spisy	29535- 29541	1959	73
74	Vyšetřovací spisy	29542- 29554	1959	74

75	Vyšetřovací spisy	29559- 29590	1959	75
76	Vyšetřovací spisy	29593- 29606	1959	76
77	Vyšetřovací spisy	29001- 29006	1960	77
78	Vyšetřovací spisy	29007- 29035	1960	78
79	Vyšetřovací spisy	29041- 29062	1960	79
80	Vyšetřovací spisy <i>ČVS: VB - 29041/402F-60 je stáčen (in ASU - 102/42-99) 72 41/92</i>	29071- 29142	1960	80
81	Vyšetřovací spisy	29163- 29227	1960	81
82	Vyšetřovací spisy	29241- 29398	1960	82
83	Vyšetřovací spisy	29399- 29455	1960	83
84	Vyšetřovací spisy	29460- 29589	1960	84

85	Vyšetřovací spisy	29590- 29626	1960	85
86	Vyšetřovací spisy	29779- 30035	1960	86
87	Vyšetřovací spisy	30064- 30192	1960	87
88	Vyšetřovací spisy	30200- 30316	1960	88
89	Vyšetřovací spisy	30327- 30437	1960	89
90	Vyšetřovací spisy	30442- 30553	1960	90
91	Vyšetřovací spisy	30554- 30555	1960	91
92	Vyšetřovací spisy	30583- 30608	1960	92
93	Vyšetřovací spisy	30610- 30643	1960	93
94	Vyšetřovací spisy	30666- 30723	1960	94

95	Vyšetřovací spisy	30736- 30755	1960	95
96	Vyšetřovací spisy	30867- 30991	1960	96
97	Vyšetřovací spisy	31026- 31045	1960	97
98	Vyšetřovací spisy	31052- 31129	1960	98
99	Vyšetřovací spisy	31187	1960	99
100	Vyšetřovací spisy	31194- 31321	1960	100
101	Vyšetřovací spisy	2505- 25024	1961	101
102	Vyšetřovací spisy	25040- 25060	1961	102
103	Vyšetřovací spisy	25083- 25092	1961	103
104	Vyšetřovací spisy	25093- 25154	1961	104

105	Vyšetřovací spisy	25196	1961	105
106	Vyšetřovací spisy	25196	1961	106
107	Vyšetřovací spisy	25211- 25332	1961	107
108	Vyšetřovací spisy	25373- 25561	1961	108
109	Vyšetřovací spisy	25625- 25791	1961	109
110	Vyšetřovací spisy	25801- 25984	1961	110
111	Vyšetřovací spisy	25985	1961	111
112	Vyšetřovací spisy	25985	1961	112
113	Vyšetřovací spisy	26026- 26089	1961	113
114	Vyšetřovací spisy	26188- 26216	1961	114
115	Vyšetřovací spisy	26225- 26632	1961	115

116	Vyšetřovací spisy	26634- 26871	1961	116
117	Vyšetřovací spisy	26896- 26906	1961	117
118	Vyšetřovací spisy	26907-	1961	118
119	Vyšetřovací spisy	26907	1961	119
120	Vyšetřovací spisy	26965- 26975	1961	120
121	Vyšetřovací spisy	26997- 27010	1961	121
122	Vyšetřovací spisy	27053- 27144	1961	122
123	Vyšetřovací spisy	27175- 27263	1961	123
124	Vyšetřovací spisy	27272- 27356	1961	124
125	Vyšetřovací spisy	27357	1961	125
126	Vyšetřovací spisy	27369- 27475	1961	126

127	Vyšetřovací spisy	25103- 25187	1962	127
128	Vyšetřovací spisy	25195- 25237	1962	128
129	Vyšetřovací spisy	25250- 25319	1962	129
130	Vyšetřovací spisy	25336- 25363	1962	130
131	Vyšetřovací spisy	25383	1962	131
132	Vyšetřovací spisy	25444- 25649	1962	132
133	Vyšetřovací spisy	25713- 25787	1962	133
134	Vyšetřovací spisy	25829- 26030	1962	134
135	Vyšetřovací spisy	26099- 26541	1962	135
136	Vyšetřovací spisy	26593- 26647	1962	136

137	Vyšetřovací spisy	26667- 26868	1962	137
138	Vyšetřovací spisy	26946	1962	138
139	Vyšetřovací spisy	27002- 27110	1962	139
140	Vyšetřovací spisy	27120	1962	140
141	Vyšetřovací spisy	27232	1962	141
142	Vyšetřovací spisy	27232	1962	142
143	Vyšetřovací spisy	27232	1962	143
144	Vyšetřovací spisy	27235- 27339	1962	144

knihárna *cajov* *mu* *vesleh*
Sekretariát náčelníka MS VB

1465-1488/85
kol. 218
od 13.1.1952

145	Protokol obyčejný	1954-1956
146	Protokol obyčejný	1956-1959
147	Protokol tajný	1950
148	Protokol tajný	1950
149	Protokol tajný	1951
150	Protokol tajný	1952
151	Protokol tajný	1952

152	Protokol tajný	1953
153	Protokol tajný	1953

I. Odbor boja proti kriminálnej
trestnej činnosti MS VB

154	Protokol kriminálny	1954-1955
155	Protokol kriminálny	1955-1957
156	Protokol kriminálny	1957-1959

II. Odbor boja proti rozkra-
daniu a špekulácii MS VB

157	Protokol tajný /operatívny/	1954
158	Protokol tajný	1954-1956
159	Protokol tajný	1956-1957
160	Protokol tajný	1957
161	Protokol tajný	1958
162	Protokol tajný	1958-1959
163	Protokol tajný /operatívny/	1959

Odbor správnej služby MS VB

164	Protokol obč. preukazov	1951
165	Protokol obč. preukazov	1952-1953
166	Protokol obč. preukazov	1953-1955
167	Protokol obč. preukazov	1955-1956
168	Protokol obč. preukazov	1956
169	Protokol obč. preukazov	1956
170	Protokol obč. preukazov	1957
171	Protokol obč. preukazov	1958-1959
172	Protokol obč. preukazov	1959

Odbor operat. pátrací a
povoľovací MS VB

173	Protokol obyčajný	1956-1957
174	Protokol obyčajný	1957-1958
175	Protokol obyčajný	1958-1959
176	Protokol obyčajný	1959

Odbor dopravnej služby MS VB

177	Protokol obyčajný	1953
178	Protokol obyčajný	1954
179	Protokol obyčajný	1954
180	Protokol obyčajný	1954-1955

181	Protokol obyčejný	1954-1955
182	Protokol obyčejný	1955
183	Protokol obyčejný	1955-1956
184	Protokol obyčejný	1956
185	Protokol obyčejný	1956
186	Protokol obyčejný	1956
187	Protokol obyčejný	1956
188	Protokol obyčejný	1956-1957
189	Protokol obyčejný	1956-1957
190	Protokol obyčejný	1957
191	Protokol obyčejný	1957
192	Protokol obyčejný	1957
193	Protokol obyčejný	1957
194	Protokol obyčejný	1958
195	Protokol obyčejný	1958
196	Protokol obyčejný	1958
197	Protokol obyčejný	1958-1959
198	Protokol obyčejný	1959
199	Protokol obyčejný	1959
200	Protokol obyčejný	1959
201	Protokol obyčejný	1960
202	Protokol obyčejný	1960
203	Protokol obyčejný	1960
204	Protokol obyčejný	1960
205	Protokol obyčejný	1961
206	Protokol obyčejný	1961
207	Protokol obyčejný	1961
208	Protokol obyčejný	1961
209	Protokol obyčejný	1961

210	Protokol obyčajný	1962
211	Protokol obyčajný	1962
212	Protokol obyčajný	1962
213	Protokol obyčajný	1962
214	Protokol obyčajný	1962

Oddelenie dopravných nehôd MS VB

21	Protokol dopravných nehôd	1954-1955
21	Protokol dopravných nehôd	1954-1957

Oddelenie riadenia dopravy MS VB

217	Protokol obyčajný	1954-1955
218	Protokol obyčajný	1955

Odbor kádrov MS VB

219	Protokol obyčajný	1953
220	Protokol obyčajný	1953
221	Protokol obyčajný	1953
222	Protokol obyčajný	1953
223	Protokol obyčajný	1954
224	Protokol obyčajný	1954
225	Protokol obyčajný	1954-1955

226	Protokol obyčejný	1955
227	Protokol obyčejný	1955-1956
228	Protokol obyčejný	1956
229	Protokol obyčejný	1957
230	Protokol obyčejný	1957-1958
231	Protokol obyčejný	1958-1959
232	Protokol obyčejný	1959

archiv
bezpečnostních
složek



Oblastná kriminálna úradovňa

PRÁHA

I-11/1

Inven- tárne číslo	Obsah inventárnej jednotky	Časové rozpätie
1	Protokol kriminálny	od 1. 12. 1945-1946
2	Protokol kriminálny	1946-1947

Oblasťný železničný odbor VB

PRAHA

I-11/2

Inven- tárne číslo	Obsah inventárnej jednotky	Číselné rozpätie	Časové rozpätie	Číslo arch. krab.
	F/I-11/2			
1	Vyšetrovacie spisy	22-1356	1954	1
2	Vyšetrovacie spisy	9,18,49	1955	
3	Vyšetrovacie spisy	3,12,16,	1956	
4	Vyšetrovacie spisy	4,6,7,12	1957	
5	Vyšetrovacie spisy	8,9	1958	
6	Vyšetrovacie spisy	7	1959	
7	Vyšetrovacie spisy	6,11	1960	
8	Vyšetrovacie spisy	9	1961	

P R E H Ě D

ÚTVAROV ZAČLENENÝCH DO ARCHÍVNĚHO FONDU

MS - VB PRAHA

Název fondu	Značka fondu	Strana
PRAHA 1 - Obvodné odd. VB	I - 1	34 - 46
PRAHA 3 - Mestské odd. VB	I - 1/1	47 - 49
PRAHA 2 - Obvodné odd. VB	I - 2	50 - 57
PRAHA 12 - Mestské odd. VB	I - 2/1	58 - 62
PRAHA 3 - Obvodné odd. VB	I - 3	63 - 67
PRAHA 11 - Mestské odd. VB	I - 3/1	68 - 70
PRAHA 4 - Obvodné odd. VB	I - 4	71 - 72
PRAHA 14 - Mestské odd. VB	I - 4/1	73 - 75
PRAHA 15 - Mestské odd. VB	I - 4/2	76 - 77
PRAHA 5 - Obvodné odd. VB	I - 5	78 - 79
PRAHA 4 - Mestské odd. VB	I - 5/1	80 -
PRAHA 16 - Mestské odd. VB	I - 5/2	81

PRAHA 6 - Obvodné odd. VB	I - 6	82 - 87
PRAHA 5 - Mestské odd. VB	I - 6/1	88 - 90
PRAHA 7 - Obvodné odd. VB	I - 7	91 - 95
PRAHA 7 - Vel. stanice ZNB	I - 7/1	96
PRAHA 7 - Vel. stanice ZNB	I - 7/2	97
PRAHA 7 - Vel. stanice ZNB	I - 7/3	98
PRAHA 8 - Obvodné odd. VB	I - 8	99-101
PRAHA 8 - Stanica VB	I - 8/1	102
PRAHA 9 - Obvodné odd. VB	I - 9	103-105
PRAHA 10 - Obvodné odd. VB	I - 10	106-111
PRAHA 13 - Mestské odd. VB	I - 10/1	112-113
PRAHA - Mestská správa VB	I - 11	114-133
PRAHA - Oblastná krim. úradovňa	I - 11/1	134

P R A M E N E

- 1/ Vládné nar. č. 4/1945 Zb. zo dňa 5.5.1945
- 2/ Výnos ministerstva vnútra č. 3700-26/6-45-V/4
zo dňa 30.6.1945
- 3/ Zákon číslo 149/1947 Zb. zo dňa 11.7.1947
- 4/ Zákon číslo 299/1920 Zb. zo dňa 14.4.1920
- 5/ Zákon číslo 28/1928 Zb. zo dňa 31.1.1928
- 6/ Vládné nariadenie číslo 229/1947 Zb. zo dňa
19.12.1947
- 7/ Výnos ministerstva vnútra číslo P-1271-6/11-45
zo dňa 8.11.1945
- 8/ Výnos ministerstva vnútra číslo 3700-12/7-45-V/5
zo dňa 30.7.1945
- 9/ Nariadenie Predsedníctva Slovenskej národnej
rady číslo 6, 7 zo dňa 23.2.1946
- 10/ Zákon číslo 286/1948 Zb. zo dňa 21.12.1948
- 11/ Vládné nariadenie číslo 48/1950 Zb. zo dňa
23.5.1950
- 12/ Vládné nariadenie číslo 77/1953 Zb. zo dňa
11.9.1953

- 13/ Rozkaz ministra vnútra číslo 196/1953 zo dňa 31.12.1953
- 14/ Zákon číslo 87/1950 Zb. zo dňa 12.7.1950
- 15/ Rozkaz náčelníka HS VB číslo 64/1953
- 16/ Rozkaz ministra národnej bezpečnosti číslo 68/1953 zo dňa 24.4.1953
- 17/ Tajný rozkaz ministra vnútra číslo 197/1953 zo dňa 31.12.1953
- 18/ Rozkaz ministra vnútra číslo 32/1956 zo dňa 1.3.1956
- 19/ Rozkaz ministra vnútra číslo 88/1957 zo dňa 24.6.1957
- 20/ Rozkaz ministra vnútra číslo 1/1960 zo dňa 2.3.1960
- 21/ Rozkaz ministra vnútra č. 6/1963 zo dňa 13.3.1963
- 22/ Rozkaz ministra vnútra číslo 29/1963 zo dňa 27.9.1963
- 23/ Rozkaz ministra vnútra číslo 3/1964 zo dňa 19.1.1964
- 24/ Rozkaz ministra vnútra číslo 12/1966 zo dňa 24.3.1966

O B S A H

	Strana
Úvod	1 - 31
Zoznam archívnych fondov	32 - 33
Inventár	34 - 135
Prehľad útvarov začlenených do fondu	136 - 137
Prílohy	138 - 139
Obsah	140

archív
bezpečnostních
složek

Inventár Rezortného archívu MV SSR

Názov : Mestská správa VB PRAHA

Spracovali : mjr. SOTÁK Ján

opor. PARIMUCHA Jozef

Napísala : ppor. VALKOVÁ Cecília

Korektúra: mjr. ŽABKA Karol

Vyhotovené v 3 výtlačkoch

Rok 1980

Název archivní pomůcky: Městská správa VB Praha

Značka archivního fondu: I – 1, I – 2, I – 3, I – 4, I – 5, I – 6, I – 7, I – 8,
I – 9, I – 10, I – 11, I – 11/1, I – 11/2

Časový rozsah: 1945 - 1966

Počet evidenčních jednotek: 1351(191 úředních knih, 766 podacích
protokolů, 394 kartonů)

Počet inventárních jednotek: 1370

Rozsah v bm: 76,37

Stav ke dni: 19.12. 2014

Rok vytvoření: 1980

Archivní pomůcku sestavili: Ján Soták, Jozef Parimucha

Počet stran: 140

Archivní pomůcku schválila: ředitelka Archivu bezpečnostních složek
Mgr. Světlana Ptáčnicková pod čj. ABS 7074/2014 z 2.10. 2014